O Brasil Vae Receber Dentro de Poucos Dias a Visita do General Agustin Justo, Presidente da Democracia Argentina

12 PAGINAS

Diario Cari[oca]

Bibliotheca Nacional
Av. Rio Branco

100 REIS

Fundador: J. E. DE MACEDO SOARES

Anno VI — Numero 1.580 ‖ Rio de Janeiro, Quinta-feira, 28 de Setembro de 1933 ‖ Praça Tiradentes n.º 77

Como se Governa S. Paulo

SÃO PAULO, 28-9-33

O forasteiro chegando a São Paulo observa, com espanto, que ha um grande silencio em torno do seu governo. Antigamente, o poder em São Paulo era uma festa pomposa para os seus detentores, um luxo gosado numa continua exhibição de prestigio e mandonismo. Ultimamente, era uma grande farra, um **pic-nic** de convivas desconfiados e apressados, com um olho no relogio e outro nas comidas.

Hoje, é o silencio das normalidades consagradas. Acabaram-se os governos de lingua solta, que morriam pela boca, como os peixes. Silenciaram os despachos, as declarações, os discursos. Recolheram-se os estadistas com seus planos, as suas novidades e invenções. E, quando se pergunta ao homem da rua como vae o governo, elle responde um pouco surpreso: — "está ahi... está governando!".

Certamente, essa era e é a missão precipua dos governos... Mas em São Paulo ha muitissimos annos o governo fazia muitas coisas, excepto governar. A grande novidade do governo do sr. Armando Salles de Oliveira é a competencia comprovada de quasi todos os seus auxiliares e a diligencia num trabalho sério que dura de onze a doze horas, quotidianamente.

Além de competente e trabalhador, o actual governo paulista é modesto e discreto.

O palacio dos Campos Elyseos, com sua caveira de burro, está fechado, purgando os seus peccados. Acabaram-se as passeatas as excursões, as paparócas. Os secretarios, á frente das respectivas secretarias, trabalham. Até a policia deu uma folga á paciencia dos paulistas, cessando os casos, as encrencas e os embrulhos.

O paulista sabe que tem actualmente um governo competente, trabalhador e honesto, e por isso não sómente está satisfeito, como está absolutamente confiante. Os jornaes já referiram a alta na cotação dos principaes titulos na bolsa. No mez passado, a Light bateu todos os records na venda da força, o que prova a actividade e o trabalho da industria paulista. O unico sector da economia de São Paulo que ainda está em crise é o do café, que não é o mais importante nem o que mais influe no movimento geral dos negocios. Hoje, a industria paulista representa cerca de tres vezes a actividade commercial do café, que está ainda muito excedida pelo conjunto de outros productos agricolas, como frutas, algodão, cereaes. Em São Paulo, a crise declina francamente e estamos caminhando para uma inflação de confiança. A actual caixa dos bancos mostra o que poderá ser a movimentação dos capitaes adormecidos desde que a segurança da ordem e a confiança no governo dêem o impulso inicial na ronda da agitação financeira.

No terreno administrativo, o restabelecimento da normalidade vae-se fazer com espantosa rapidez. Em primeiro logar, agora se verifica a inteireza, a honestidade e a dedicação do funccionalismo paulista, no qual não se cita um unico exemplo de aproveitador da bagunça dos governos que passaram. Parece que o ultimo interventor não estava a par de todas as enormidades ousadas no seu governo e que já estão meticulosamente documentadas. Mas, a principal preoccupação do governo paulista tem sido limpar e arrumar a casa, o que vae conseguindo admiravelmente, graças á collaboração apaixonada de um funccionalismo que felizmente não se desarticulou nem se corrompeu.

Não supponha o leitor que todos os erros, abusos e crimes foram innovações revolucionarias na administração de São Paulo. Desde as priscas éras São Paulo habituou-se ao **deficit**, ao esbanjamento, á politica á custa do Thesouro, ás exigencias e extorsões do general Café.

Nos tres annos do regime militarista, o **deficit** orçamentario paulista deve alcançar meio milhão de contos; o sr. Salles de Oliveira prepara um orçamento real, comprimindo-o a menos de 30 mil contos. Por essa occasião, o povo paulista terá um relatorio exacto, minucioso e edificante do que tem sido a gestão das finanças do Estado nos ultimos vinte annos.

A excellente impressão que o novo governo vae produzindo no povo paulista, cuja adhesão enthusiastica e vigilante é um facto definitivo, não exclue o rancor, a saudade, o desespero de alguns individuos que "comeram carne de gente" e agora jejuam tristemente. Os desempregados estão no velho e coçado regime das "articulações", "conferencias" e "reuniões". Mas a policia acompanha essas vãs agitações com um sorriso malicioso, cuja significação os heroicos conjurados terão brevemente.

Eis ahi o que um observador superficial appreendeu no meio administrativo paulista. Amanhã, transmittiremos aos leitores as observações colhidas no meio politico.

J. E. de MACEDO SOARES

A Adhesão da Argentina ao Instituto de Genebra

O Presidente Te Water Assignalou a Significação do Gesto da Grande Republica Platina

GENEBRA, 27 (Havas) — Ao abrir a sessão de hoje, á tarde, da Assembléa da Sociedade das Nações, o presidente Te Water communicou a approvação pelo Senado argentino da adhesão desse paiz ao organismo de Genebra. Referiu-se com satisfação á mensagem em que o governo argentino transmittia essa noticia, assignalou a significação do gesto da grande Republica platina e fez votos para que dentro do menor prazo possivel os delegados argentinos participassem dos trabalhos da Sociedade das Nações.

"SÃO PAULO" Companhia Nacional de Seguros de Vida

SUCCURSAL NESTA CAPITAL, AVENIDA RIO BRANCO N.º 131, 1.º ANDAR

Presidente: — DR. JOSE' MARIA WHITAKER

Dentro de Dez Dias Estará no Rio o Presidente da Republica Argentina

O ULTIMO DISCURSO DO SR. GETULIO VARGAS no NORTE

O CHEFE DO GOVERNO ENTÔA UM VERDADEIRO HYMNO DE GLORIFICAÇÃO AO FUTURO DA AMAZONIA

E' Preciso, Antes de Tudo, Povoal-a, Colonizando-a, Isto é, Fixar o Homem ao Solo, Diz o Ditador

Foi o seguinte o discurso pronunciado hontem á noite, pelo chefe do Governo Provisorio, na capital paráense, sobre os problemas do Amazonas:

"Acabo de percorrer todos os Estados do Norte e eis-me afinal no Septentrião do Brasil destinado a tornar-se, em futuro proximo ou remoto, dependerá de nós, a mais opulenta e povoada região do globo.

Aprás-me imaginar o que será esta vastidão, onde se estendem as terras fertilizadas pela bacia do Amazonas, sem rival em superficie e volume no mappa do mundo, quando nella estiver fixada a intelligencia e a actividade de cem milhões de brasileiros.

Sr. Getulio Vargas

A primeira impressão que se experimenta é de deslumbramento e espanto. O grandioso na natureza, inicialmente, assombra amesquinhando o homem. Depois, vem a reacção. Faz-se a analyse retrospectiva do que representa a civilisação como victoria da humanidade contra as forças brutas naturaes, e adquire-se a consciencia de que o homem vencerá a Amazonia, terra virgem a emergir do cáos primitivo, unico pedaço do planeta cuja conformação final ainda se processa.

Decorrente da propria condição de imaturidade da terra, avultam, em parte, as difficuldades e imprevistos a vencer para seu aproveitamento economico.

Como todas as regiões opulentas em riquezas naturaes inexploradas, a Amazonia foi, em épocas de fastigio, objecto de cobiça e victima do espirito aventureiro. A sua conquista iniciou-se sob a fórma rudimentar de assalto ás riquezas que encerra. O homem, durante muito tempo, passou pelas suas florestas como visitante apressado á caça de thesouros. Da sua passagem a terra virgem e impetuosamente fertil conhecia apenas os vestigios dos roteiros traçados ao acaso ou os effeitos da devastação systematica para aproveitar-lhe a producção agreste.

Esse traço de nomadismo aventureiro caracterizou a acção do homem na vida amazonica, reflectindo-se semelhantemente na actividade do proprio poder publico. Se o individuo, offuscado pela ambição de enriquecer veloz e facilmente, atirava-se, sofrego e imprevidente, em um mundo que lhe era desconhecido nos seus proveitos e perigos, o Estado, por sua vez, imitava-o, envolvendo-se no mesmo surto de desacertos e imprevidencias.

O caso da borracha é, nesse sentido, exemplificante. Descobertos os filões do ouro negro, multidões adventicias acorreram aos seringaes insalubres, transformados em verdadeiros campos de luta, onde a vida humana se aferia pela resistencia do pesado trabalho de extracção do precioso "latex". Quando o seringueiro, depois de tormentosos embates, conseguia emergir do "inferno verde" com o producto do titanico esforço, soffria a illusão do deslumbramento vendo-o metamorfoseado em ouro authentico. A mutação brusca da miseria em abastança embriagava-o. Os instinctos faziam-no perdulario. Com rarissimas excepções, desperdiçava no fausto e na satisfação de prazeres momentaneos, a fortuna tão rapidamente alcançada. Esgotado de recursos, renovava a aventura tragica e magnifica. Voltava á selva inhospita para regressar mais tarde, quando regressava, novamente vencedor ou transformado, pela insidia do clima, em verdadeira ruina humana.

Aos poucos, estimulados pela ambição sem limite e pela procura crescente do producto, do qual a Amazonia tinha o monopolio os exploradores da borracha procuravam augmentar a margem dos lucros elevando periodicamente sem descortino economico, o custo da unidade exportavel e encarecendo-o até o exagero.

A reacção, como sempre acontece nesses casos, tornou-se inevitavel. Materia prima de consumo intensivo, não podia ficar á mercê da valorização injustificavel e desmedida que alteou a sua cotação ao valor de quasi uma libra moeda, por kilogramma, ao cambio da época. Esse excesso de lucros provocou a concurrencia. Grandes capitaes foram applicados na cultura da "hevea", em terrenos especialmente escolhidos e ap-

(Continúa na 3ª pagina.)

O Julgamento dos Implicados no Incendio do "Reichstag" Assume Caracter Imprevisto

UM PROFESSOR DE STOCKOLMO PRESTA DECLARAÇÕES SOBRE O TRATAMENTO DADO NA PRISÃO A VAN DER LUBBE E E' DESMENTIDO POR UM JORNALISTA HOLLANDEZ

Dois Commissarios de Policia Affirmam Que o Deputado Toergler Não Conhecia o Principal Accusado e Agiu Sozinho

Van der Lubbe

LEIPZIG, 27 (Havas) — Ao abrir-se, hoje, a audiencia no Tribunal Superior do Reich, foi ouvido o dr. Sodermann, "privat-dozent" de Criminologia da Universidade de Stokolmo, que visitára hontem o accusado van der Lubbe.

O dr. Sodermann declarou que o accusado não apresentava nenhum vestigio de maus tratos e accrescentou que van der Lubbe falava muito e num allemão absolutamente impeccavel.

Depoz em seguida um jornalista hollandez que tambem visitou o accusado e contrariamente ás declarações do professor, affirmou que encontrára van der Lubbe tão silencioso na prisão como na audiencia.

Foram em seguida ouvidos os commissarios de policia Heisig e Zirpins, de cujas declarações resalta que van der Lubbe não conhecia o deputado Toergler e agiu sozinho.

O deputado Toergler

A uma affirmativa de que van der Lube falava perfeitamente o allemão, Dimitroff levanta-se e pergunta por que, nesse caso, se chamou um interprete para acompanhar o processo.

O Programma das Festas em Honra do General Justo

A Estadia de S. Excia. Nesta Capital — Visita a S. Paulo — Dados Biographicos do Chefe do Governo Argentino

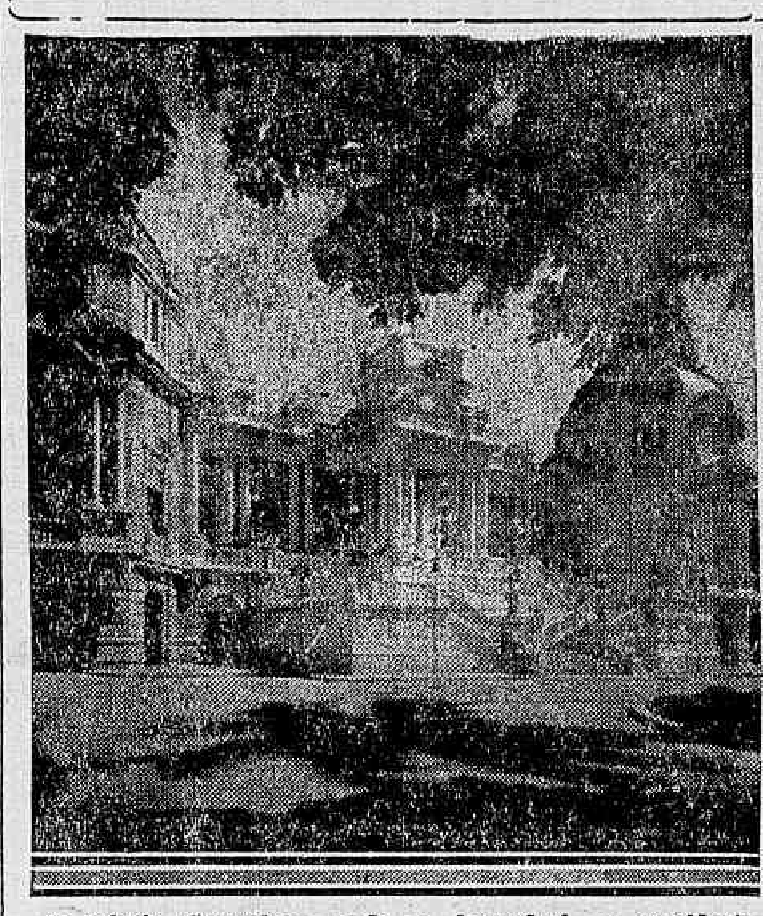

O palacio Guanabara, onde se hospedará o presidente Agustin Justo

Apesar do cunho de cortezia e cordialidade com que se reveste a vinda do presidente Justo ao Brasil não se póde deixar de reconhecer a alta significação politica que ella, certamente, terá.

Com a visita do eminente homem de Estado platino ao nosso paiz, novos horizontes se rasgam para as relações argentino-brasileiras.

As duas nações sul-americanas, tão intimamente ligadas, terão, no encontro dos dois chefes de governo, optimos resultados pelos tratados commerciaes que, certamente, celebrarão e, ainda, pela solidificação das relações politicas.

Nestes poucos dias que antecedem a chegada do presidente Justo intesificam-se os preparativos para a sua recepção.

O ministro Muniz Aragão está ultimando o programma geral que tem de ser observado durante a permanencia do general Justo.

Estamos seguramente informados que a estadia do presidente Justo entre nós será de cinco dias no Rio e quatro em São Paulo. O regresso á Argentina se dará do porto de Santos, onde embarcarão s. ex. e sua comitiva.

No primeiro dia da chegada ao Rio haverá um grande banquete no Itamaraty, offerecido pelo governo brasileiro

Importante desfile militar será realizado no Campo dos Affonso, com a cooperação de nossa aviação.

No dia 8 de outubro, no Jockey Club, será disputado o grande premio "Presidente Justo", homenagem especial ao eminente hospede que vae, certamente, despertar um interesse invulgar.

Projecta-se tambem uma excursão do general Justo a uma importante fazenda de café em São Paulo, quando de sua visita áquelle Estado.

O PROGRAMMA DAS HOMENAGENS NESTA CAPITAL

O programma para as grandes homenagens que serão prestadas ao presidente Justo está sendo organizado pelo ministro Moniz Aragão que foi designado pelo ministro do Exterior.

O programma será publicado dentro em breve e nelle estão incluidos todos os detalhes para a recepção ao chefe do Governo argentino e as festas que serão realizadas em sua honra.

DADOS BIOGRAPHICOS DO PRESIDENTE JUSTO

O general Justo nasceu em Concepcion del Uruguay, na provincia de Entre Rios, a 26 de fevereiro de 1876. Seus paes foram Don Agustin P. Justo, que exerceu o cargo de governador da provincia de Corrientes, sua terra natal, e D. Ottilia Rolón, dama pertencente a tradicional familia argentina.

Com a idade de nove annos, ingressou no Collegio Nacional de Buenos Aires que cursou até o terceiro anno, para em seguida com onze annos transferir-se a 31 de outubro de 1887 para o Collegio Militar de Palermo. Nesse estabelecimento, distinguiu-se como alumno applicado e estudioso, merecendo pelo seu comportamento as melhores notas e sendo graduado ao posto de cabo do batalhão collegial. A 9 de janeiro de 1892, concluia o seu curso militar, sendo elevado ao posto de alferes de artilharia, promovi-

General Agustin Justo

do a segundo tenente a 18 de janeiro de 1895, a primeiro tenente a 25 de dezembro de 1897 e a capitão a 17 de março de 1902. Nesse posto, conquistou o grão de engenheiro civil na Faculdade de Buenos Aires e logo em seguida, por decreto do governo de janeiro de 1904 foi reconhecido engenheiro mili-

(Continúa na 6ª pagina.)

Panorama

Ary Pavão

UM CARTAZ QUE DEVE VIR...

Ainda ha quem pretenda intervir e modificar a trajectoria do amor, e ainda ha quem se julgue, por isso, no dever de buscar a morte como refugio de um fracasso sentimental, quando tudo indica, que, nesse caso, a razão está com Catulo Cearense, naquelles poemas sertanejos:

"chifrada dos olhos de uma mulher
só se cura com
chifrada dos olhos de outra mulher..."

Creio mesmo que toda gente, depois de um minuto de reflexão, pensará dessa maneira.

O diabo é que, no momento de ser assaltado pela tal "dôrzinha" de que falam as lendas, parece que o desprezado não tem tempo mesmo para pensar em outra coisa que não seja o vêr-se livre da possibilidade de assistir o objecto dos seus carinhos ornamentando o "aparador" da felicidade de outro.

Só assim se justificam essas resoluções absurdas cuja brutalidade vae, a pouco e pouco, transformando o amor, de mensageiro de venturas terrenas, em agente de empresa funeraria.

Não! O amor não tem nada com isso!...

Hontem, o noticiario rubro dos jornaes voltou á actividade, para commentar o suicidio de um jóven amoroso a quem a noiva resolvera abandonar em virtude da pressão da familia, contraria ao futuro casamento.

Depois de implorar-lhe mais uma vez que mudasse de attitude, e de mais uma vez receber uma resposta negativa, o rapaz metteu uma bala no peito e ficou sem a vida e sem o amor, tombado sobre o canteiro florido de um jardim publico.

Não adeantou nada com isso. Se o objectivo maior da sua vida era unir-se áquella criatura que o desprezou, a morte veiu afastal-o definitivamente dessa possibilidade.

O seu caso, porém, deve ficar como exemplo para que a Prefeitura colloque, de uma vez, em todos os recantos da cidade, procurados por criaturas romanticas, um cartaz humanitario que diga mais ou menos assim:

"O' tu' que soffres do mal do amor, ouve a voz experimentada e amiga dos poderes municipaes.

Não te mortifiques nem desesperes se a Dorothéa te abandonou.

Aqui mesmo, neste recanto suave em que voltas para a saudade della o espirito acabrunhado, encontrarás centenas de outras tantas Dorothéas que abandonaram os seus amores e poderão cair nos teus braços — o mundo é redondo, meu velho, e tudo róda com elle.

Além disso, é preciso que medites nesta coisa notavel: — a maior prova de affecto que uma mulher póde dar a um homem, é dispensal-o do sacrificio de sustental-a.

Medita sempre — ó romantico — segundo os preços actuaes da vida, o custo mensal de uma Dorothéa por mais modesta que ella seja. E, depois, se o teu Destino é mesmo adverso e te conduz a essa contingencia, não te detenhas muito na escolha. Com um sacco na cabeça, entre dez differentes, seria difficil descobrires a tua Dorothéa.

Experimenta!... Não te mates nunca!"

N. B. — Não experimentes aqui, que este jardim é familiar.

LUIZ GAYA

CONFERENCIA DO DR. EVARISTO DE MORAES NA SOCIEDADE DOS AMIGOS DE ALBERTO TORRES

O dr. Evaristo de Moraes fará hoje, na Sociedade dos Amigos de Alberto Torres, á avenida Rio Branco n. 117, 1º and., ás 21 horas, uma conferencia sobre o grande negro, Luiz Gama.

O orador vae historiar a vida tribulada do poeta e abolicionista, desde a sua venda, como escravo, pelo proprio pae, até a acquisição das provas da sua qualidade de homem livre, e o seu ingresso na vida publica, como jornalista, orador popular, advogado sem diploma, e, mórmente, propagandista da libertação dos escravos. Demonstrará o orador que razão sobeja teve Alberto Torres para exaltar a figura de Luiz Gama, affirmando que elle poderia ter sido um outro Washington se tivesse o "meio" e os "meios" que facilitaram a acção do grande norte-americano. Invocará o orador o testemunho de alguns contemporaneos de Luiz Gama, entre os quaes os academicos de direito que fundaram com elle, em 1882, o Centro Abolicionista de S. Paulo e eram, entre outros, Alberto Torres, Luiz Murat, Alberto de Faria, Raul Pompéa, João Marques, Enéas Galvão. Mostrará o orador o reflexo moral da actuação de Luiz Gama no meio paulistano, sustentando prematuramente, até mesmo antes da lei do "ventre livre", a illegalidade da escravidão, e a este proposito demonstrará que essa concepção prematura só a tiveram dois propagandistas da abolição: Luiz Gama e Ruy Barbosa, unidos no mesmo credo em 1859.

O orador concluirá com as palavras de Sylvio Roméro, que viu em Luiz Gama, em conjunto, as qualidades que celebrizaram os escravos famosos: Terencio, Epitecto e Spartaco.

Syndicato Alliança dos Empregados e Operarios de Tinturarias e Lavanderias

Hoje, á praça Tiradentes, 52, ás 20 1/2 horas, se reunirá, para tratar da organização do syndicato e de assumptos que dizem respeito aos interesses de quantos exercem essas profissões

Circulo dos Sargentos e a nova Criação da Secção Predial

Realizar-se-á no proximo dia 30 do corrente, ás 19 horas, em sua séde social, sita á rua Coronoel Rangel n. 210, Cascadura, uma reunião do Conselho Deliberativo dessa prestigiosa associação dos Sargentos das Forças Armadas.

Dentre os assumptos constantes da sua ordem do dia, resalta pela importancia o interesse que vem despertando entre seus associados, a criada Secção Predial.

Regressará, Hoje, á Bogotá o Avião "Colombia"

MANA'OS, 27 (A. B.) — O avião "Colombia", que trouxe até aqui o ministro Luiz Cano e os demais membros da commissão que representará a Colombia nas negociações para o conflicto de Leticia, regressará á Bogotá no proximo dia 28.

A Contribuição de São Paulo Para o Stand de Aeronautica Brasileira

REGRESSOU, HONTEM, A COMMISSÃO QUE ALI ESTEVE CHEFIADA PELO SR. ANNIBAL BOMFIM

Como o publico está informado, esteve em S. Paulo durante uma semana a Commissão do Stand de Aeronautica Brasileira, da Feira Internacional de Amostras, chefiada pelo nosso confrade dr. Annibal Bomfim, em pesquisas de dados e documentação relativos aos feitos aviatorios do nosso paiz, de Bartholomeu de Gusmão e Santos Dumont.

Essa commissão volveu hontem de S. Paulo, ás primeiras horas da manhã, pelo Cruzeiro do Sul.

E' de salientar o brilhante desempenho da commissão na terra bandeirante, a que não faltou o digno concurso das autoridades, da classe academica, da imprensa, bem como particularmente da familia do inolvidavel Santos Dumont, e dos drs. Corbizier e Amadeu Zani, além de outras pessoas que tudo fizeram para fornecer a mais farta documentação sobre o assumpto. O Stand a se inaugurar no dia 30 na Feira de Amostras será enriquecido com admiraveis collecções e photographias adquiridas em S. Paulo. Para que se possa calcular do que vae ser a parte paulista, basta se dizer que vão ser expostas ali as figuras do monumento a Santos Dumont, obra essa executada pelo grande esculptor Zani.

A A. B. I. acclamada no Piauhy

O presidente da Associação Brasileira de Imprensa fez expedir o seguinte telegramma aos jornalistas do Piauhy: — "O acolhimento generoso dos jornalistas cariocas e ao representante nosso demonstram o sentimento de unidade e cooperação vivo na classe. A Associação Brasileira de Imprensa, defensora dessas idéias, sinceramente vos agradece como o seu Presidente — Herbert Moses."

THEOSOPHIA

Hoje quinta-feira, 28, ás 20 horas, haverá sessões publicas nas Lojas "Perseverança" e "Orfeu" da Sociedade Theosophica do Brasil, respectivamente á rua 13 de Maio 33, 4º andar, e rua Tavares Macedo 168, Icarahy, Nictheroy. Em ambas, as conferencias versarão sobre a vida da sra. Annie Besant, presidente de S. T., recentemente fallecida em Adyar, India. A entrada é franca em qualquer das Lojas.

Para o delegado do 10.º districto policial providenciar

O 3º delegado auxiliar, dr Demócrito de Almeida, remetteu ao delegado do 10º districto o exame do attentado ao pudor procedido pelos medicos legistas na pessoa da menor Dulcinéa Rodrigues, residente á rua São Luiz Gonzaga, em São Christovão.

Uma homenagem ao presidente da Alliança dos Cégos

Dr. Alvaro de Azevedo Lisbôa

Transcorrendo hoje o anniversario natalicio do dr. Alvaro de Azevedo Lisbôa, conhecido advogado no fôro desta capital e presidente da Alliança dos Cégos, onde o seu espirito de philantropia tem se revelado como o indice das grandes virtudes do seu bonissimo coração, os cégos daquella instituição humanitaria, que tem séde á rua 24 de Maio n. 47, São Francisco Xavier, vão lhe fazer carinhosa e recatada manifestação, sendo-lhe offerecida pequena lembrança.

Como gentileza aos jornaes cariocas, os cégos da Alliança resolveram convidal-os para assistirem a singela homenagem que prestam ao dr. Azevedo Lisbôa que se effectuará ás 20 horas e meia.

Ao microphone da Radio Guanabara, o jornalista Hugo de Mello falará sobre a solennidade.

Apello dos alumnos do Curso de Chimica Industrial ao sr. Juarez Tavora

OS ESTUDANTES PEDEM O APROVEITAMENTO DO PROFESSOR DJALMA HALSSELMAN

Os alumnos do Curso de Chimica Industrial endereçaram, por intermedio do seu Directorio um caloroso appello ao ministro da Agricultura sobre o aproveitamento do notavel mestre Djalma Halsselman. Elemento que honra a cathedra superior é muito justificavel a attitude da mocidade estudiosa. Está assim redigido o mencionado pedido:

"Alumnos do terceiro anno de Chimica Industrial, deveras surpresos com a noticia do afastamento do professor Djalma Halsselman e não vendo motivos para tal decisão, solicitam a v. ex. por intermedio desse Directorio, o aproveitamento do referido professor na actual reforma. (a) Laercio Nogueira, presidente".

Tomando conhecimento dos termos desse telegramma o major Juarez Tavora respondeu aos jovens estudantes, dando a entender que os attenderá na justa reivindicação.

Syndicato dos Auxiliares no Commercio dos Mercados do Districto Federal

Conforme communicação que nos foi enviada realizou-se no dia 24 do corrente, na séde do Commercial do Mercado F. C., gentilmente cedida a primeira reunião para a fundação do Syndicato dos Auxiliares no Commercio dos Mercados do Districto Federal sendo eleita a Directoria Provisoria que ficou composta dos srs. Paulo Ramos, Antonio Gomes Teixeira, E. N. Saporiti; Waldemar Castro e Antonio Ferreira dos Santos.

A nova agremiação se propõe fazer em geral a defesa dos seus associados dentro dos principios que regem o funccionamento dos nucleos syndicalizados.

Brevemente haverá a segunda reunião, em que serão discutidos e approvados os Estatutos respectivos e eleita a Directoria definitiva para o primeiro anno social.

União dos Alfaiates e Classes Annexas

Da directoria desta União recebemos o seguintes comunicado: "Levamos ao conhecimento de todos os trabalhadores em tinturarias e lavanderias que hoje, dia 28, quinta-feira, ás 19 horas, deverá reunir-se em nossa séde social sita á praça Tiradentes 52 sobrado, esses companheiros, afim de deliberar sobre assumptos referentes á classe. — A directoria."

Regulamentação dos pesos e medidas

O ministro do Trabalho dirigiu ao professor Dulcidio Pereira aviso solicitando a sua competente collaboração, junto mento Nacional da Industria e ao director geral do Departa- Commercio, no estudo da legislação a ser decretada sobre o serviço de pesos e medidas.

O sr. Salgado Filho encarece a cooperação daquelle conhecido technico, esperando que a mesma não seja recusada á commissão que se vae occupar de tão importante problema.

Musica

RECITAL DE CANÇÕES DE LETICIA

E' a 2 de outubro que se realiza, no Instituto Nacional de Musica, o recital de Leticia Gomes Figueiredo, uma das mais impressionantes revelações da arte brasileira, nestes ultimos tempos.

Do programma constarão, unicamente, os lindos poemas de Renato Frota Pessôa e de Jorge de Lima que aquella exímia compositora musicou de maneira admiravel, sem lhes diminuir, antes lhes accrescendo, o poder emocional.

O nosso confrade Benjamin Lima vae callaborar nessa festa de arte palestrando, por alguns minutos, sobre os alludidos poetas, um dos quaes, Jorge de Lima, já lhe serviu de assumpto para um livro.

Tambem tomará parte no serão a que alludimos, o sr. João Pereira Filho, um dos nossos violonistas mais apreciados e applaudidos.

Ha bilhetes á venda, para esse festival, na portaria do Instituto Nacional de Musica e na Casa Edison, á rua do Ouvidor.

2º CONCERTO PARA A JUVENTUDE

Hoje, 28 do corrente, ás 13.30 horas, no Theatro Municipal, sob a regencia de Burle Max, a Orchestra Philharmonica realizará o 2º concerto da série especialmente dedicada á juventude, e que vem tendo o apoio e patrocinio do dr. Anisio Teixeira, dd. director de Instrucção Publica do Districto Federal.

Será executado um interessante programma. Os ingressos para collegiaes, e para as pessoas que os acompanharem, serão a preços minimos.

CONCERTO SYMPHONICO GIANETTI

Está muito proximo o dia da realização do concerto symphonico que o maestro Giovanni Giannetti regerá no Theatro Municipal.

Elle será no dia 30, sabbado, ás 21 horas, constando do programma alguns autores italianos modernos como Sastelnouve Tedesco, e mais Zandeani, Sgambati, Itiberê da Cunha e Lycia de Biase. Do dr. Itiberê da Cunha, cujo nome é por demais conhecido em nossos circulos artisticos para necessitar referencias especiaes, será executada uma interessante peça cujo titulo é "Burlesca".

Da nossa joven patricia srta. Lycia de Biase ouviremos o poema symphonico Chanaan, regido por ella propria. A srta. de Biase far-se-á ainda applaudir num difficilimo concerto de Sgambati, para piano e orchestra, apresentando-se assim á platéa carioca como pianista Não é facil ser compositor, regente e pianista ao mesmo tempo.

Porém, quando se tem talento de verdade, como a srta de Biase, só nos resta verificar o facto e comparecer no dia 30 para applaudil-a como merece.

1º CONCERTO EXTRAORDINARIO DA ORCHESTRA PHILARMONICA

No 1º concerto extraordinario da Orchestra Philarmonica do Rio de Janeiro, a realizar-se no proximo dia 10 de outubro, ás 21 horas, no Theatro Municipal, apresentar-se-á como solista a srta. Maria Antonietta Vieira, laureada do nosso Instituto de Musica onde cursou a classe do prof. Guilherme Fontainha, actual director.

A apresentação agora da distincta virtuose em uma série de concertos com orchestra, executando paginas difficilimas de Schumann, Chopin e Lizt, bem demonstra o seu valor. Maria Antonietta Vieira fórma ao lado dos mais legitimos talentos pianisticos que o Brasil tem produzido, e teve já occasião de se fazer ouvir em recital proprio perante a nossa platéa.

Retirada entretanto, durante algum tempo, do convivio immediato com o publico, não o fez senão para dedicar-se sériamente ao estudo e apresentar-se segura de brilhar e vencer.

COROADA DE EXTRAORDINARIO EXITO A EXCURSÃO DA PHILARMONICA A' CAMPOS

A cidade de Campos ha muito que vinha se preparando para receber a visita artistica da Orchestra Philarmonica do Rio de Janeiro. "A Gazeta" e o "Monitor Campista", diarios que se editam naquella localidade deram as primeiras noticias sobre essa viagem em 18 e 16 de julho, e já no fim desse mesmo mez enchiam columnas sobre o importante acontecimento, tendo o Centro da Cultura Artistica lançado as assignaturas no dia 26 de julho. Graças á infatigavel actividade da direcção artistica do Centro innumeros e importantes artigos, escriptos por associados seus de maior valor intellectual, foram publicados na imprensa, preparando intelligentemente o auditorio que iria ouvir e applaudir a Philarmonica.

Desses estudos destacamos "Beethoven — A V Symphonia, em dó menor" pelo dr. Carlos Ribeiro (do Centro de Cultura Artistica), "Wagner — As protophonias de Tannhauser dos Mestres Cantores — A Cavalgada das Walkyrias", do mesmo autor e innumeras noticias interessantissimas e instructivas pelo sr. M. V. (do Centro de Cultura Artistica).

Finalmente cabe-nos registrar o grandioso successo alcançado emfim pela Orchestra Philarmonica, e seu regente, maestro Burle Marx, e o violinista Romeu Ghipsmann, spalla da orchestra e solista de uns dez concertos. As audições da Philarmonica realizaram-se no theatro Trianon, cuja lotação é de 1.800 pessoas. A' ultima hora ainda a Philarmonica poude proporcionar, além dos dois concertos de assignatura, um outro especialmente dedicado á juventude, concerto este que foi especialmente offerecido aos seguintes estabelecimentos de ensino: Lyceu de Humanidade, Collegio Bittencourt, Escola Profissional Nilo Peçanha, Escola Normal, Collegio Teixeira de Mello e Collegio Ruy Barbosa.

Milhares de pessoas residentes em Campos ouviram a Philarmonica nesses tres concertos, tendo, segundo relatam membros da orchestra que regressou sabbado, se registrado até scenas commoventes.

O paranympho da turma do 5.º anno do Collegio Pedro II

Professor Gildasio Amado

Os alumnos do 5º anno do Internato do Collegio Pedro II, reunidos, ante-hontem, escolheram para paranympho da sua turma o professor Gildasio Amado, lente da cadeira de chimica desse conceituado estabelecimento de ensino.

Por occasião da reunião, falaram varios alumnos, saudando e felicitando o paranympho escolhido um dos professores mais dedicados e benquistos do Internato.

Agradecendo a sua escolha e as referencias que os alumnos lhe fizeram, usou da palavra o professor Gildasio Amado, que congratulou-se com os alumnos que mais se distinguiram nos estudos.

A Excursão do Touring Club aos Estados Unidos

A VISITA DOS NOSSOS PATRICIOS A BEVERLEY HILLS

Proseguindo o programma de passeios e excursões organizado para a estadia nas cidades do Pacifico, os viajantes do Touring Club do Brasil visitarão, hoje, Beverley Hills, onde se localizam as residencias dos mais celebres artistas da téla.

A estadia em Hollywood vem sendo das mais agradaveis possiveis, tendo os excursionistas ensejo de conhecer em dos aspectos mais suggestivos da vida e civilisação americana dos nossos dias. Desde o dia 25 que se encontram em Los Angeles, sendo essa a permanencia mais longa verificada nas cidades do Pacifico. Amanhã, sexta-feira, será feita interessante excursão em "autocar", ás famosas praias de Santa Monica e Ocean Park, a Riverside e Orange Empire.

O regresso de Los Angeles está marcado para o dia 30 do corrente, devendo esse grupo de turistas chegar a Nova York a 10 de outubro proximo e embarcar, para o Brasil, no dia 14 do mesmo mez. O regresso dar-se-á pelo paquete "American Legion", o mesmo que os levou na viagem de ida e que desloca 21.000 toneladas, fazendo o percurso de Nova York ao Rio em 13 dias.

São excellentes as condições de saúde e bem estar em que se encontram os nossos patricios, que realizam a grande Excursão Turistica Cultural promovida pelo Touring Club do Brasil.

O outro grupo de excursionistas, que regressou a Nova York acha-se hospedado no Hotel Taft, sito na esquina da 7ª Avenida com a 50ª rua. Seu regresso ao Brasil está marcado para o dia 30 do corrente a bordo do "Western World", da Companhia Munson Line. Esse navio possue a mesma tonelagem e offerece as mesmas condições de conforto do "American Legion".

Na viagem de regresso será feita apenas uma escala — nas ilhas Bermudas.

O sr. Octavio Guinle, presidente do Touring Club, e o sr. P. B. de Cerqueira Lima, superintendente do Departamento de Turismo e vice-presidente daquella instituição, continuam a receber, com regularidade, noticias telegraphicas sobre o desenvolvimento do programma da excursão. Essas noticias têm sido as mais auspiciosas e revelam, todas, o contentamento dos excursionistas pelas condições de bem estar e segurança que lhes têm sido asseguradas.

Os nossos patricios têm estado em contacto com illustres personalidades dos Estados Unidos, representando as mais diversas profissões e actividades podendo, desse modo, inteirar-se, de maneira fructuosa, dos varios aspectos da vida norte-americana de hoje.

DR. JOSE' DE ALBUQUERQUE
Doenças sexuaes do Homem
Diagnostico causal e tratamento da
IMPOTENCIA EM MOÇO
R. 7 de Setembro, 207, de 1 ás 6

LIVRARIA ALVES
Livros collegiaes e academicos,
RUA DO OUVIDOR, 166.

Melhoramentos nos Suburbios

MARECHAL HERMES E A INAUGURAÇÃO DA ILLUMINAÇÃO PUBLICA

Conforme annunciámos foi com muito brilhantismo inaugurada na florescente Villa Marechal Hermes a illuminação publica da rua 13 de Maio, e melhorada a das demais ruas.

A festa promovida pelos moradores da rua 13 de Maio, transcorreu como previramos, brilhante.

Uma banda de musica do 2º regimento de infantaria do Exercito, e uma outra da Escola Mauá abrilhantaram o acto.

Os festejos correram por exclusiva conta dos moradores daquella rua, graças a iniciativa da senhora Adelina Sarrat, virtuosa esposa do contra almirante Manoel Sarrat, a qual incontestavelmente sem qualquer outro apoio que não fosse o dos moradores da rua acima citada, promoveu a festa.

Compareceram ao acto, entre outras pessoas de destaque social, os srs. Aristides Casado esforçado presidente do Instituto de Previdencia, acompanhado de sua exma. esposa, o dr. Henrique Machado, estimado delegado de policia, Afredo Carvalho, um dos propulsores do engrandecimento da Villa, Juvencio Costa, industrial da nossa praça, Alcebiades Lustosa, alto funccionario da Imprensa Nacional, Deusdedit de Oliveira, escrivão do 29º districto policial.

A rua estava totalmente embandeirada, e os moradores illuminaram feéricamente as suas residencias.

Após a inauguração foram conduzidos á residencia do commandante Sarrat, onde foram servidos doces, finas iguarias regados a "champagne".

Acclamado o sr. Wilson Baker de Araujo Costa, este passou a palavra ao dr. Henrique Machado que numa eloquente saudação brindou o dr. Aristides Casado, em nome do povo da Villa Hermes, pelo engrandecimento daquel'a zona, destacando o esforço inaudito do prestimoso presidente do Instituto de Previdencia, na obra grandiosa de realização em pról dos funccionarios publicos, civis e militares.

O dr. Aristides Casado num vibrante discurso agradeceu as referencias a si feitas, e após annunciar os melhoramentos que dentro em breve realizará, como sejam 300 casas para os funccionarios de vencimentos diminutos, e que dentro do prazo maximo de 30 dias terá a solução definitiva da inauguração do cinema, abordou ainda o estudo que a Companhia Light, vem intensificando para a realização da rêde telephonica. Terminou saudando o casal Sarrat pela exclusiva iniciativa do festejo promovido, agradecendo a acolhida gentil, que tivera com sua exma. esposa e demais pessoas.

Seguiram-se, outras mesas, e ao povo foi servido chopp e sandwiches.

O DIARIO CARIOCA fez-se representar, e regista com satisfação a cordialidade com que transcorreu a festa, que excedeu a expectativa.

OS MORADORES DE MARECHAL HERMES ESTÃO DE PARABENS

E' o caso que o coronel Mendonça Lima, esforçado director da nossa principal via ferrea, vem introduzindo naquella prospera localidade grandes melhoramentos que muito beneficiam os seus habitantes.

Além da remodelação por que acaba de passar a estação ali existente e suas plataformas, que foram dotadas de coberturas e confortaveis bancos para os passageiros, cogita agora aquelle operoso administrador da abertura de uma passagem inferior ligando a Villa Marechal Hermes á Villa Esperança, trabalho esse que será muito breve iniciado.

A noticia desse grande melhoramento muito alegrou os moradores de Marechal Hermes, que se mostram gratos aos beneficios recebidos do coronel Mendonça Lima.

Os jornaes officiaes e a attitude da A.B.I.

EM OFFICIO AO INTERVENTOR ARMANDO SALLES, O PRESIDENTE DA A. B. I. REAFFIRMA QUE A SUA ATTITUDE JAMAIS VISOU OS PROFISSIONAES DO "JORNAL DO ESTADO"

Ao dr. Armando Salles de Oliveira, interventor em São Paulo, foi dirigido o seguinte officio: "A Associação Brasileira de Imprensa, que teve o ensejo de suggerir a v. ex. a substituição do "Jornal do Estado", orgão noticioso, pelo "Diario Official", contendo apenas actos administrativos, sente-se no dever agora de expressar a v. ex. quão benefica foi na classe a repercussão dada ás declarações do dr. Waldomiro da Silveira, secretario da Educação, no sentido de que seriam aproveitados todos os profissionaes que tinham exercicio naquelle orgão.

Com tal attitude demonstra v. ex. ter bem comprehendido o espirito da solicitação da A. B. I., que, pleiteando a transformação do orgão noticioso em official, não poderia jámais visar o desemprego dos profissionaes brilhantes que o redigiam.

Uma tal resolução demonstra claramente que v. ex., na direcção de um dos mais adeantados Estados da Federação não olvidou seu alto titulo de jornalista e procura prezar sempre os direitos de nossos confrades. Um tal acto de justiça é digno de destacado registo para que ecôe profundamente no reconhecimento de toda a nossa classe. De antemão agradece a v. ex., por ella como pessoalmente, saudando com distincta consideração — Herbert Moses, presidente da A. B. I."

Effectuada a prisão de mais dois ladrões

Na jurisdicção do 5º districto policial foram presos, na tarde de hontem, pelos investigadores Jayme e Orlantino, os gatunos Manoel Alves Bouças, hespanhol, de 37 annos de edade, casado, e Manoel Macedo, brasileiro, de 25 annos, casado, que diz ser alfaiate. Os meliantes foram levados para a delegacia da rua das Marrecas e recolhidos ao xadrez, depois de autuados.

Os que estiveram, hontem, no Cattete

No palacio do Cattete esteve hontem, o sr. Frantz Boeck, ministro da Dinamarca acreditado junto ao nosso governo, que foi agradecer ao chefe do governo as felicitações que s. ex. lhe enviou, por intermedio do capitão tenente Ernani do Amaral Peixoto, do seu estado maior, por motivo da passagem do anniversario natalicio de sua magestade o rei Christiano X.

Segunda Conferencia Regional do Trabalho

VEM DESPERTANDO GRANDE INTERESSE NOS MEIOS OPERARIOS A CONVOCAÇÃO DESSE CERTAME

A Federação do Trabalho do Districto Federal tomou a iniciativa de reunir brevemente nesta capital uma Conferencia Regional de todos os Syndicatos existentes no Rio de Janeiro. Não só pelo caracter dessa Conferencia, destinada a examinar os problemas que mais perto interessam os trabalhadores, como pela representação que ella terá, sendo convidados todos os syndicatos operarios desta Capital independente de serem ou não filiados á Federação, bem como reconhecidos ou não pelo Ministerio do Trabalho — é de se esperar que as suas decisões sejam de maior importancia para o movimento trabalhista.

Já deram a sua adhesão á referida iniciativa, além dos 30 syndicatos filiados á Federação do Trabalho, mais os seguintes: Centros dos Conferentes e Concertadores de Carga e Descarga do Porto do Rio de Janeiro, Syndicato dos Caixeiros de Padarias, União dos Estivadores e Syndicato dos Electricistas.

A conferencia de Camille Audigier

UMA HOMENAGEM A A. B. I. E A' IMPRENSA

O illustre escriptor Camille Audgier que ora nos visita, laureado pela Academia Franceza, enviou ao Presidente da Associação Brasileira de Imprensa attenciosa carta communicando a realização que levará a effeito na proxima sexta-feira, 29 do corrente, ás 5 horas da tarde, de uma conferencia sobre "A velha canção franceza, o theatro e o cinema". Essa hora intellectual, que terá a presidil-a o sr. Visconde de Chaffault, Embaixador da França e é dedicada em especial ao jornalismo e ás letras do Rio, terá de certo um numeroso e selecto auditorio. O local escolhido para sua realização é o salão da Academia Brasileira de Letras.

Nos Correios e Telegraphos

O director geral dos Correios e Telegraphos, dr. Junqueira Ayres, assignou os seguintes actos:

Determinando fique á disposição da Commissão de Investigações e Defraudações o mestre de linhas, Genesio Lima Camara, classificado na Directoria Regional do Districto Federal; tenha exercicio na Directoria do Pessoal, provisoriamente, o inspector de linhas da 2ª classe em commissão, João Barbosa de Faria, classificado na Directoria do Districto Federal.

CLINICA DE VIAS URINARIAS
Dr. Samuel Kanitz
Membro da Sociedade de Urologia da Allemanha, ex-assistente dos professores Lichtemberg, Lewin, Joseph de Berlim e Haslinger de Vienna. Especialista: em doenças dos Rins, Bexiga, Prostata, Urethra. Doenças de Senhoras Diathermia. Ultra Violetas. Consultorio: 7 de Setembro, 42, Sob. das 13 ás 17 horas. Phone: 4-4433.

O QUE HA DE VOLUNTARIO NAS CRISES

Nem tudo é fatalidade nas crises que assoberbam, com maior ou menor frequencia, os povos, fazendo-os muita vez deter-se e até retroceder no caminho da civilização.

Encarados as nações como super-organismos, cujo "sensorium" é constituido pelas respectivas classes dirigentes, não ha como se contestar que as mesmas "querem" a genese ou, pelo menos, o prolongamento de certos disturbios em sua vida economica. E está claro que esse querer fica mais ou menos patente, conforme se concretiza em acções ou omissões.

Exemplifiquemos com a situação presente do Brasil.

E' indiscutivel que elle não podia deixar de ser attingido pelas repercussões necessariamente, inevitavelmente universaes da Grande Guerra — verdadeiro cataclysmo, ao qual não havia meio de permanecer alheia parte alguma do globo.

Note-se, todavia, preliminarmente, que taes repercussões não se fariam sentir aqui de maneira tão intensa e profunda, se a nossa negligencia não tivesse deixado tão expostas a ellas. Recorramos ao calão dos medicos, e usemos esta imagem que presentimos razoavelmente elucidativa: quando a molestia nos affectou, a velha diathese que nos vinha trabalhando, evidenciou-se numa gravidade dos symptomas dessa molestia, a qual, de outra fórma, isto é em outra hypothese, não se registraria.

Trata-se, realmente de verdade axiomatica, e cuja expressão tem de ser um logar commum. A economia brasileira estava por se organizar, ainda, quando aquelle tremendo abalo veiu ferir-a em cheio. Estava e... está.

Não sabemos de paiz onde tenha maior cabimento essa doutrina, presentemente em grande voga, segundo a qual a existencia economica dos povos precisa, deve ser "dirigida".

Mas — poder-se-á objectar — não ha enormes probabilidades de que essa "direcção" resulte perniciosa em toda a linha?

Não será sómente provavel, será tambem certo e fatal que assim aconteça, desde quando o elemento de cuja intervenção se cuida, não reflicta uma larga experiencia do assumpto, e antes se caracterise por disciplina, coacção, violencia, do que por inspiração, assistencia, ajuda.

O trabalho, sob todas as modalidades e aspectos, é, neste singular paiz, algo de embryonario. E só deixa de assim parecer, nos casos em que, pretendendo fingir-se evoluido, tentando pular por cima de estagios obrigatorios, vae ao extremo opposto, e se apresenta com feição convulsiva e tumultuosa.

Merece louvores incondicionaes o Governo Provisorio por se achar hoje, conforme o proclama pelo departamento idoneo para taes iniciativas, no firme proposito de dar fim a uma contemplatividade que já durou em demasia. E em varios pontos o plano de acção traçado pelo Ministerio do Trabalho ajusta-se a realidades nossas, desoladoras realidades, que de sobejo se conhecem, sem deixar de corresponder ás lições dos grandes economistas, firmadas na constancia de certos dados desses problemas, seja qual fôr a região em causa.

Basta, porém, uma circumstancia para induzir a immediata reserva quantos se encontrem propensos a enthusiasmos excessivos.

Em materia da competencia privativa dessa mesma pasta, o mesmo Governo Provisorio legislou em termos flagrantemente desfavoraveis a interesses da economia brasileira, sobre os quaes não ha controversia possivel. E' bem o caso do seguro dos ferroviarios, que se acha regulamentado de modo tão nocivo a essa classe de trabalhadores quanto ás emprezas que os mobilizam em serviços da maior utilidade publica.

Duplamente, pois, o decreto em allusão, o de numero 20.465, revela-se prejudicial á evolução economica da nacionalidade. Mas ainda está em vigor. E isso, por si só, não permitte que despertem grande confiança os annunciados emprehendimentos do poder publico em pról do Brasil industrial, do Brasil productor.

Os Escandalos no Instituto Mineiro de Café

UM "ARRANHA CEO" DE 11 ANDARES QUE CUSTOU 640 CONTOS — UM CALDO FABRICADO COM UMA PEDRA BRANCA E LISA — RESUMO DAS IRREGULARIDADES DE QUE SÃO ACCUSADOS OS DIRECTORES DO INSTITUTO — A SYNDICANCIA SE TORNA IMPRESCINDIVEL

São tantos, e cada qual mais exquisito, os negocios levados a cabo pelo Instituto Mineiro de Café que o articulista se sente embaraçado na escolha do mais interessante para commental-o.

Hoje vamos nos referir á construcção do "arranha céo" da rua Visconde de Inhaúma, edificado especialmente para séde do Instituto.

O contrato de construcção foi obtido em uma concurrencia simulada e curiosa, em que o concurrente preferido propoz apenas construir paredes lisas com buracos para janellas e portas, tendo, porém, desviado e prendido a attenção dos directores do Instituto, em assumptos technicos de engenharia, sobre argamassas, resistencia de materiaes, "traços" de cimento e areia, etc. E, depois de bem analysados estes pontos capitaes da construcção, o sr. Jacques Maciel optou pela proposta vantajosissima desse conhecido constructor. E em breve as obras tiveram inicio.

Só depois do contrato celebrado, e já para o fim da obra foi que o sr. Jacques se apercebeu de que o mesmo se referia somente á construcção de paredes lisas com buracos. Esquadrias, pinturas, serviço sanitario, encanamentos de esgoto, electricidade, estuques e tudo mais de que se compõem um edificio deveria ser pago á parte, como extraordinario. E só o serviço de encanamentos para agua gelada custou cento e muitos contos. Não é de admirar-se que o sr. Jacques tivesse feito um contrato dessa natureza, elle que perdeu tres pleitos judiciaes por não ter promovido apesar de ser diplomado em direito, os passos necessarios para dar personalidade juridica ao Instituto que elle mesmo idealizou e installou nesta Capital.

E, assim, o edificio de sua séde, que elle annunciava ficar ao Instituto em algumas centenas de contos, passou para a casa dos varios milhares, cujas prestações estão sendo — "et pour cause" — difficilmente satisfeito.

Entretanto, o sr. Mauro Roquette Pinto, julgando talvez que a platéa é composta de cretinos, saiu-se de seus cuidados e deitou artigos de elogios ao sr. Jacques, na "Lavoura Mineira", de 26 de agosto ultimo pelo contrato celebrado, dizendo que esse "arranha céo" de 11 andares ficou em 640 contos!!!

Esta anecdota nos faz lembrar uma outra que parece ter sido inspiradora do artigo do senhor Mauro.

Certa vez, appareceu numa fazenda, um mendigo, piolhento e esfarrapado, trazendo na mão uma pedra lisa e branca, e que desejava falar pessoalmente á proprietaria.

Attendido pela piedosa senhora, disse-lhe o mendigo: Boa senhora, sou pobre e tenho fome. Vim a pé de longe e desde hontem nada tive para comer. Se a senhora me désse uma lata velha ou me emprestasse uma panella, poderia fazer um caldozinho com esta pedra.

A boa fazendeira admirou-se do que ouvia e ordenou que fornecessem ao mendigo uma caçarolla.

Elle recebeu-a e foi para o terreiro. Arranjou dois tijolos, ajuntou alguns gravetos, pediu fogo e fez fogo. Encheu a panella dagua no corrego ao lado e a pôz para ferver. Quando a agua entrou em ebulição, virou-se para a senhora e lamuriou — "que caldo succulento não daria a minha pedra se tivesse um pouco de sal e de toucinho." Deram-lhe o que desejava. Elle foi á horta e apanhou alguns carurús e folhas de couve. Dirigiu-se para a senhora e disse — "se eu arranjasse um pouco de fubá e uns ossos..." A senhora attendeu o solicito.

Esperaram alguns minutos e o mendigo apresentou um caldo d'unto saborosissimo.

Assim o "arranha céo" do Instituto do custo de 640 contos referidos pelo sr. Mauro...

Que juizo fará o sr. Mauro da intelligencia alheia?

Em nossos artigos anteriores, ferimos varios factos concretos para os quaes chamamos a attenção das autoridades de Minas. Para encerrarmos, hoje, a primeira phase de nossa campanha, vamos fazer um resumo e enumerar seguidamente os delictos que apontamos e para os quaes chamamos a attenção do sr. Gustavo Capanema, interventor interino:

A. — Ao facto dos srs. Jacques Dias Maciel e Mauro Roquette Pinto, como directores do Instituto Mineiro de Café terem negligenciado os interesses a elles confiados, a ponto de não darem personalidade juridica ao mesmo, deixando de preencher as preliminares formalidades legaes.

B) — Que assim funccionou o Instituto varios annos, sem que os mesmos se apercebessem dessa gravissima irregularidade, até o momento em que surpresos, foram chamadas a juizo e verificaram que por esse motivo não podiam se defender.

C — Que em virtude dessa imperdoavel e injustificavel negligencia foi o Instituto condemnado como revel, em tres ou quatro acções judiciaes que lhes movem o coronel Affonso Alves Pereira e os Armazens Geraes Mineiros.

D) — Que por isso tiveram os directores do Instituto de offerecer bens á penhora para garantir a entrega de 258.000 saccas de café desviadas dos Armazens Mineiros ou o seu equivalente em dinheiro ou sejam cerca de 25 mil contos de réis.

E) — Que pelo mesmo motivo, tiveram de depositar em juizo mil apolices do Estado para poder appellar de sentença condemnatoria relativa a 700 ou 800 contos doutra demanda igualmente movida pelos referidos Armazens Mineiros.

F) — Que a queixa crime que apresentaram á policia carioca contra os Armazens Mineiros pelo desvio criminoso de 258.000 saccas de café confiadas á sua guarda e a sonegação de impostos de café ao erario mineiro de mais de 3.700 contos não póde ter seguimento por essa razão.

G) — Que em uma operação de café, com uma firma americana desta praça, perdeu o Instituto mais de 10.800 contos pela incompetencia com que tal operação foi conduzida.

H) — Que nessa operação pagou ao intermediario-vendedor uma commissão maior de 20°|° quando a commissão normal, commum, em negocios dessa natureza em todo mundo varia de 1 a 3°|°.

I) — Que em consequencia da enormidade incomprehensivel dessa commissão o Instituto pagou á firma referida 10.573 contos, quando podia ter pago apenas 1.500.

J) — Que o Instituto entrou a effectuar compras de café por sua conta, exactamente no periodo da alta, em que os preços do mercado subiram á preços nunca attingidos sem que nunca se soubesse a razão que determinou essa intervenção inutil no mercado.

K) — Que os cafés por elle adquiridos no sul de Minas foram desviados de Santos para Angra dos Reis, onde não existiam armazens adequados, de sorte que alli mal armazenados mofaram e muitos apodreceram, augmentando os prejuisos do Instituto.

L) — Que no desvio do café destinado a Santos e que transferiu para o porto de Angra a Rêde Sul-Mineira fez sensiveis differenças nos frétes e que estas differenças que de direito deviam aproveitar ao Instituto, foram pagas e beneficiaram a um determinado intermediario.

M) — Que o Instituto mandou 15.000 saccas de café em consignação para o Havre, fazendo-as acompanhar pelo sr. Silva Lobo que as deveria vender. Que não conseguiu effectuar negocio algum, tendo sido obrigado a re-expedir esse café para Hamburgo onde está sendo devorado pelas despesas.

N) — Que o patrimonio do Instituto inicialmente avaliado em 80 mil contos já não existe porque foi todo diluido em despesas exaggeradas, inconfessaveis e em prejuizos de máos negocios.

O) — Que os directores do Instituto, em artigos do sr. Mauro, fazem constar que a construcção do "arranha céo" de sua séde custou 650 contos, quando, na verdade, devido á impericia com que fizeram o contracto de construcção, o mesmo está em milhares de contos.

P) — Que as frequentes reuniões do Conselho de Lavradores para votar elogios e moções de apoio custam quantias fabulosas, como carissimos têm sido os congressos de lavradores promovidos pelo mesmo Instituto, tudo isso para aproveitar exclusivamente os interesses particulares dos srs. Jacques e Mauro.

Q) — Que se comprometteram com varios Bancos de Minas a resgatar aqui o financiamento que fizessem no interior do Estado aos interessados e falharam a esse compromisso acarretando a esses Bancos enormes prejuizos.

R) — Que devido á sua negligencia, foram arrestados cafés de particulares que estavam confiados á sua guarda, acarretando toda sorte de dissabores aos interessados.

Ahi ficam enumeradas, uma após outras, as accusações graves contra os directores do Instituto, notadamente contra os srs. Jacques Dias Maciel e Mauro Roquette Pinto.

O sr. Gustavo Capanema não póde deixar, mesmo na sua interinidade de mandar fazer uma syndicancia, inda que secreta, para apurar a veracidade destas accusações. Que custa isto?

Nós comprehendemos perfeitamente, sob o ponto de vista humano, as delicadezas de sentimentos do sr. Capanema para com a memoria do saudoso presidente Olegario, de quem elle foi amigo e a quem deve em grande parte, a sua carreira politica. Mas essa gratidão não póde ir ao ponto de, para não ferir melindres de um sobrinho do fallecido presidente s. ex. deixe ir por agua abaixo o bom nome do governo mineiro.

O ULTIMO DISCURSO DO SENHOR GETULIO VARGAS NO NORTE

(Continuação da 1ª pagina)

parelhados para uma exploração em larga escala e de custo modico. Semelhante competencia tinha de ser fatal ao producto brasileiro. Dez annos depois, começou a decrescer a nossa producção, e, hoje, em um consumo mundial de 700.000 toneladas, o Brasil, monopolizador da borracha e exclusivo fornecedor das sementes para as plantações inglezas e hollandezas da Asia, desappareceu do quadro dos productores, exportando apenas 20.000 toneladas e por preço tão baixo que nem siquer compensa a dispendiosa industria extractiva, realizada pelos antigos methodos empiricos e primitivos.

Aggravando a lamentavel imprevidencia, o poder publico nada mais fez do que a officializar. Associando-se á exploração anti-economica, por meio de tributos exaggerados, tirava da borracha a maior parte de sua renda, pois, chegou a oneral-a de impostos de exportação que attingiram a um terço do seu valor commercial.

Dado o consumo crescente do "cautchouc", previdencia rudimentar aconselhava aos Estados que viviam da sua exploração, intensificar-lhe a cultura, de fórma a augmentar a producção, porém, mantendo preços compensadores, razoaveis e não de caracter extorsivo. Foi o que não fizeram; e, quando o mal se manifestou na sua phase aguda, é certo que se ascendeu a discussão a respeito, encheram-se os annaes das Assembléas Estaduaes, do Congresso Nacional e os relatorios dos ministros, com planos mais ou menos fantasticos de protecção, tendentes a manter a valorização do producto, pelo financiamento e retenção dos stocks.

Apesar dessa desvalorização fatal, os Estados interessados mantinham os impostos exorbitantes em grande parte respondendo pelos serviços de emprestimos, contraidos em condições nem sempre favoraveis e consumidos em obras sumptuarias e adiaveis.

A situação actual do commercio da borracha, entre nós, é de franca penuria. Fechados os mercados externos, nem sequer conseguimos aproveital-a para consumo interno, nos numerosos artefactos para a manufactura dos quaes entra como materia prima — pneumaticos, camaras de ar, linoleos, etc. — que importamos, annualmente, no valor approximado de cincoenta mil contos.

Possuimos, como é sabido, a melhor qualidade de borracha conhecida, não igualada pelos concurrentes. Além disso, a Amazonia é o "habitat" natural da "hevea" a ponto de medrar silvestre e isenta das molestias communs aos seringaes asiaticos. Racionalizada a producção, o que se fará fatalmente no futuro, quando os capitaes abundarem, ainda reconquistaremos o terreno perdido. Mas, o que podemos fazer desde já é tornar nacional a industria dos artefactos, que a aproveitam, evitando regular evasão de ouro e garatindo o consumo da nossa pequena e excellente producção, actualmente periclitante.

Iniciativas dessa ordem cumpre ao Governo estimular, porque, além de patrioticas, terão o poder de augmentar os nossos saldos da balança commercial.

Indice das multiplas riquezas naturaes da região amazonica, outro producto abundante e agreste veiu remediar, de certo modo, os males causados pela fallencia da borracha.

Esse producto é a castanha que, no volume da nossa producção agricola em 1931, apparece com 23.343 toneladas no valor de 21.476:000$000. A preponderancia da castanha na pauta do nosso commercio exterior, embora soffrendo pequenas oscillações, vem decrescendo gradualmente. No referido anno, a exportação attingiu apenas a 29.448 toneladas, no valor de 39.913 contos.

Toda essa producção é obtida, explorando-se os castanhaes de vastas regiões do baixo Amazonas, em condições semelhantes á antiga caça á borracha, isto é, fazendo-se a colheita rudimentarmente e transportando-a através de grandes distancias e difficuldades sem conta. Tudo isso, concorre para encarecer o producto, mantendo-o em alto preço que não permitte o desenvolvimento do consumo. Se não quizermos ser mais uma vez vencidos, cultivemos em grande escala e metodicamente o castanheiro, nas zonas em que viça sadio e robusto. Só assim poderemos ampliar o consumo da preciosa amendoa, annullando qualquer concurrencia futura. E essa, não nos illudamos, virá; pois, os inglezes ensaiam, na Malaia, o seu plantio em grande escala em regiões appropriadas.

A Amazonia, entretanto, não é sómente a borracha e a castanha. Em materia de riquezas naturaes, possue vasto thesouro ainda inexplorado. As suas reservas florestaes, abrangendo trezentos milhões de hectares, são as maiores do mundo em quantidade e especies. O commercio dependente de sua exploração já devia constituir factor preponderante da sua economia. No emtanto, a exportação de madeiras do Amazonas, que se escoa pelo porto do Pará, rivaliza, em tonelagem e valor, com a do Rio Grande do Sul, cuja riqueza florestal é reduzidissima.

Este facto demonstra a defficiencia da organização do nosso apparelhamento industrial, não permittindo, apesar da abundancia da materia prima, concorrermos, nos mercados estrangeiros, de fórma a impôr os nossos productos pelo preço e qualidade. No commercio de madeiras, não é só o transporte, que o torna demais oneroso para exigir intervenções capazes de o melhorarem, o factor preponderante na sua expansão. Ha tambem a considerar o preparo scientifico, pela sua estandartização perfeita e a sua adaptabilidade, de accordo com as exigencias do consumo.

O problema capital da Amazonia consiste, porém, em transformar em exploração sedentaria a exploração nomade, a que até agora se tem sujeitado as suas riquezas. Para isso, é preciso povoal-a, colonizando-a, isto é, fixando o homem ao sólo. Mas, o sólo da Amazonia, exuberante em flóra e fauna, com a sua fertilidade impetuosa e hostil á actividade humana, é conquista certamente rude e difficil. Para realizal-a, impõe-se, antes de tudo, organização e cooperação. Evidentemente, o emprego de vultosos capitaes apressaria a adaptação de grandes nucleos colonizadores. Apesar de não possuirmos abundancia de recursos, nem por isso devemos julgar o problema insoluvel. Em verdade, elle o é mais complexo do que em qualquer outra região do paiz, visto exigir saneamento prévio das zonas mais indicadas e favoraveis ao trabalho do homem.

Além de facilitarmos o encaminhamento de correntes imigratorias economicamente apparelhadas e productivas, devemos começar localizando os elementos nacionaes dispersos, mediante amparo efficiente e assistencia sanitaria, em condições de aproveitar as suas energias e espirito de sacrificio, postos á prova na luta que vêm sustentando, desamparados e estoicos, contra o meio insalubre e aggressivo.

A demonstração das possibilidades offerecidas pelos methodos colonizadores que venho de apontar, já póde ser apreciada através dos resultados obtidos pela empresa "Ford" no Tapajóz e pelos nucleos japonezes localizados neste Estado.

Os norte-americanos, dispondo de amplos recursos, fixam nas faixas de terra firme á margem das grandes vias fluviaes, a exploração intensiva da borracha, sistematizando a sua cultura em extensas plantações. Levantaram para tanto, não um acampamento provisorio, mas verdadeira colonia de trabalho racional e progressivo, dotada de apparelhagem completa de defesa sanitaria e de meios de adaptação economica, em circumstancias taes que transformaram, rapidamente, a floresta inhospita num centro promissor de riqueza agricola e industrial. O processo por elles applicado consiste em plantar racionalmente para colher e industrializar. Substituem, assim, a industria extrativa pela industria agricola e constróem para o futuro, preparando o renascimento economico da Amazonia.

De fórma differente, os japonezes, contando mais com o esforço individual e desenvolvida capacidade de trabalho, localizam-se, constituindo agrupamentos que se entregam a uma cultura estavel, sob vigilante assistencia hygienica e technica. Do processo de policultura que adoptaram, conseguem com facilidade os meios communs de subsistencia e não tardarão em fazer da terra fertil que escolheram celeiro opulento e compensador.

Os exemplos são animadores e comprovam a exequibilidade da colonização da Amazonia. Os poderes publicos têm o dever, não só de estimular todas as iniciativas desta ordem, como tambem, nellas se inspirando, desenvolver esforços semelhantes para o aproveitamento dos nacionaes, que, resistentes, sobrios e tenazes, poderão, quando amparados efficientemente, emular com os alienigenas.

Sobre o aspecto dos meios de communicação, a Amazonia é tambem privilegiada. A utilização da sua vastissima rede hydrographica depende sómente do desenvolvimento da navegação, articulada com estradas de rodagem, abertas para dar accesso aos escoadouros fluviaes. Facilitado esse accesso, no sentido da maior penetração possivel, não será difficil mesmo aproveitar a grande riqueza pecuaria, actualmente insulada nas divisas das Guianas.

O Pará tem, hoje á sua frente, dirigindo-lhe os destinos, uma intelligencia lucida de patriota, que, através dos seus actos, vem dando provas de bem comprehender os problemas vitaes da região amazonica.

Espirito sincero de revolucionario, integrado na geração de tantos abnegados sonhadores de uma Patria engrandecida o joven interventor, prestigiado no conceito do paiz, pela segurança e acerto com que se vem conduzindo, marcará necessariamente a sua passagem pelo governo, conquistando a legitima gloria de ser o pioneiro do renascimento da terra paraense.

A Amazonia resurgirá.

Em tempo remoto, de conquistas e descobertas, quando o primeiro desbravador desceu, assombrado, o rio caudaloso, criou a lenda maravilhosa, que lhe deu o nome. Nas suas margens localizou o Eldorado e o Reino Fantastico das Amazonas. Nessas épocas de aventuras heroicas, o Eldorado não foi attingido e as Amazonas desappareceram. Permanece, no entanto, o prestigio da lenda, como antecipação da realidade.

Sentimos, talvez persistencia do espirito gerador da ficção, que o Eldorado, nesta prodigiosa região do globo, ainda se occulta. Os brasileiros, com esforço continuo e labor disciplinado, hão de descobril-o. A éra de ouro promettida surgirá — fruto da riqueza, amadurecida pelo trabalho. E, pela caudal impetuosa, onde Orellana combateu as Amazonas, descerão os thesouros da agricultura e da industria, para abastecer os mercados do mundo".

O DESVIO DE CAFÉS PRATICADO PELA CIA. ARMAZENS GERAES MINEIROS

JULGADA SEM EFFEITO A APREENSÃO DOS CAFE'S DA COMPANHIA CAFE'EIRA DE MINAS GERAES

Por despacho de hontem o Exmo. Sr. Dr. Emanuel Sodré Juiz da 1.ª Vara Civel julgou sem effeito a appreensão dos cafés depositados nos armazens reguladores, pertencentes ao Instituto ou a terceiros e consignados a Cia. Caféeira de Minas Geraes, ordenando fosse passado em favor da mesma o respectivo mandado de entrega.

Logo que obtenhamos a certidão da sentença, publical-a-emos na integra.

(Transcripto da "Lavoura Mineira" de 28-9-33).

O CAMINHÃO TOMBOU NA ESTRADA DE GUARATIBA

QUINZE PESSOAS FERIDAS NO DESASTRE DA TARDE DE HONTEM

Quando já eram approximadamente 18 horas de hontem, verificou-se na Estrada de Guaratiba um grande desastre de automovel.

Um auto-caminhão conduzindo grande numero de operarios, empregados no cultivo de laranjaes, tombou violentamente ao fazer uma curva e lançou por terra todos seus viajantes.

Nos primeiros momentos aquellas pessoas que presenciaram o desastre tiveram a impressão de um grande accidente. Felizmente, passados os primeiros momentos, verificou-se que havia muitos feridos, porém todos de pouca gravidade.

Immediatamente foram solicitados os soccorros do Posto de Campo Grande.

Os drs. Mario Barbosa e Goulart Netto medicaram com grande cuidado todos os feridos, no que foram auxiliados com dedicação pelo administrador do Posto, sr. Oswaldo Trystão e pelo enfermeiro Ayrton.

Graças á actividade destes funccionarios dedicados puderam todos os feridos receber os curativos de que careciam.

Damos abaixo a lista das victimas, das quaes sómente a primeira foi internada no Hospital de Prompto Soccorro. As demais, após medicadas, retiraram-se para o domicilio.

Elmias Suisso, brasileiro, com fractura no maxillar superior;

— Adherbal Rodriguez, com escoriações no ante-braço direito;

— Hugo Silva, brasileiro, com contusões no peito;

— Sebastião Laurindo, brasileiro, escoriações diversas;

— Sebastião Torres brasileiro, com luxação do joelho esquerdo;

— Aristoteles Pereira, brasileiro, com escoriações no peito;

— Cosme Silva, escoriações em ambas as pernas;

— Sylvestre Costa Filho, brasileiro, com escoriações generalizadas;

— Oswaldo Lopes, brasileiro com contusões generalizadas.

— Manoel Duarte, brasileiro com escoriações no rosto;

— Pedro Nascimento, brasileiro, com ferimentos na região lombar;

— Firmino José dos Santos, com escoriações na região lombar e perna direita;

— Francisco Maria, brasileiro, com escoriações na perna direita;

— Abilio Gonçlves, brasileiro, com contusões no thorax;

— Silvano Soares, brasileiro, escoriações no rosto;

— José Dyonisio, brasileiro, ferimentos no pé direito.

As autoridades policiaes do 26º districto, de Campo Grande, até ás ultimas horas da noite, ainda não tinham tomado conhecimento do desastre...

Cessou a Commissão do Sr. Bastos Portella

Communica-nos a Directoria Geral de Publicidade:

"Com relação á noticia vehiculada por alguns jornaes da dispensa do sr. Gentil Bastos Portella das funcções que exercia na Directoria Geral de Publicidade, cabe á mesma informar tratar-se, apenas, da extincção de uma commissão que pelo referido funccionario vinha sendo desempenhada na secretaria da mesma Directoria Geral.

Não importou tal providencia senão em medida de melhor organização do seu serviço interno, não significando qualquer penalidade ou diminuição do funccionario em apreço, que continua a servir a contento na Secção do Radio, Telegrapho e Telephones, de onde é auxiliar."

ESCANDALO NA RUA DO OUVIDOR

Uma multidão de gente affluindo de todos os bairros, accorreu para assistir a abertura das grandes vendas do Pavilhão, na espectativa ansiosa de alcançar a primazia de comprar os artigos baratissimos que figuram no seu catalogo. Parece incrivel como se vende tão barato! Povo do Rio de Janeiro! Vinde ver os preços do Pavilhão — a invencivel casa barateira da rua do Ouvidor, 106.

Accessorios para automoveis

Ferreira Land & C

24 RUA EVARISTO DA VEIGA 24

FONES: 2-0084 — 2-4196

THEATRO RECREIO

HOJE — A's 8 e 10 hs. — HOJE

A linda opereta-fantasia em 2 actos e 18 quadros

"A Casa Branca"

Libreto e musica de FREIRE JUNIOR.

Opereta que focaliza, através linda fantasia, os costumes cariocas. Musicas lindissimas — Feerie admiravel — Canções bonitas e muita graça!

SABBADO — A's 4 horas — "MATINE'E" DA MOCIDADE. 50% de abatimento.

COMPRA-SE LIVROS

NOVOS E USADOS EM QUALQUER QUANTIDADE

VOCABULARIO ORTOGRAFICO OFICIAL

832 PAGINAS COM 104.000 PALAVRAS

SÃO JOSE', 68 — 2-8072

Theatro Casino

South American Tour Pinfild. — Direcção ex-Central.

AMANHÃ — Estréa — A's 8 e 10 horas — AMANHÃ

COMPANHIA ARGENTINA DE ESPECTACULOS TYPICOS

"A Canção Argentina"

Grande successo de ANITA BOBASSO — Primeira tiple e cancionista. — PEPITO ROMEU — O grande comico argentino. — SEOANE CARRILLO — Bailarinos typos — OTERITO DE NAYA — Primeira bailarina — O famoso QUARTETTO VOCAL BUENOS AIRES.

22 artistas — 10 bellas "girls" — Linda musica — Alegria — Bom humor — Preços populares.

VENCIDA PELO EGOISMO DOS

HOMENS!

LORETTA YOUNG

FRANCHOT TONE

RICARDO CORTEZ

— EM —

O PASSADO DUMA MULHER

(Midnight Mary)

SEG.FEIRA

PALACIO-THEATRO

PERIGOS DE AMOR

(Dangerosly Yours)

UMA DELICIOSA ALTA COMEDIA DE "PIRATARIAS" DE LUXO

Warner **Baxter**

Miriam **JORDAN**

O "TEAM" DA ELEGANCIA.

ROUBANDO POR PRAZER, AQUELLE LADRAO ELEGANTE ERA UM PERIGO PARA AS MULHERES BONITAS...

Hoje GLORIA

MOVEIS — Vendem-se e trocam-se novos por usados

A casa Mattos está liquidando o seu formidavel stock de moveis e tapeçarias e congoleums o que ha de mais moderno. Verifique os seus preços e verá que lhe proporcionará uma economia de 30 % mais barato do que qualquer outra casa; dormitorios desde 300$ salas de jantar desde 450$, grupos de sala de visitas desde 350$ Uma visita a esta casa é um passeio de bom gosto e tempo aproveitado, á rua Senador Euzebio n. 220.

Dr. Brandino Corrêa

Molestias do apparelho Genito - Urinario no homem ou na mulher — OPERAÇÕES — Utero, ovarios, prostata, rins, bexiga etc. Cura rapida por processo moderno sem dôr da

GONORRHE'A

e suas complicações — Prostatites, orchites, cystites, estreitamentos, etc. Diathermia, Darsonvalização. — Rua Republica do Perú n.º 25, sob das 7 ás 8 1/2 e das 14 ás 18 horas. Domingos e feriados das 7 ás 9 hs.

CASA DO CABOCLO

Hoje — A's 4.15 — 8 e 9 1/2 horas.

Miss Oró nas Cambra

dentro do exito inveiavel de

PROMESSA

177 — representações — 177

AMANHA — "Matinée" das moças com abatimento de 50 % nos ingressos

---

O IDEAL SERA' MAIS FORTE QUE O AMOR ?

Elle tinha dois ideaes e dois amores: o da Patria e o da sua adorada... — Qual o mais forte?

O REBELDE

com

Vilma Banky

LUIS TRENKER e VICTOR VARCONI

SEGUNDA FEIRA **BROADWAY**

Para Tosse, Grippe, Bronchites, Asthma

e como preservativo da fraqueza pulmonar, tomae:

HUMANITOL

COM ABSOLUTA CONFIANÇA

Vende-se em todas as Pharmacias e Drogarias — Dep. Geral: — RUA DA QUITANDA, 203 — SOBRADO — L. B. GIL & CIA.

REI DOS CIGANOS

José MOJICA

Rosita MORENO

O film que tem as mais lindas canções de amor, a voz incomparavel de Mojica e a belleza fascinante de Rosita!

2a Feira ODEON

NADINE PICARD,

que vereis neste film, é

BRASILEIRA.

E' linda, e é o "GRAND PRIX" de elegancia de Paris!

ANNY ONDRA

NADINE PICARD

Simples modista.. ella deu uma festa magnifica em um palacio...

COMO?

Uma Noite no Paraiso

HOJE

no ALHAMBRA

AMARELLÃO - OPILAÇÃO

Tratamento seguro e garantido com os comprimidos de PHENATOL — considerado ha annos, entre os seus congeneres, o especifico da Opilação. Não exige dieta nem purgantes. A cura é confirmada pelo exame das fezes.

Com o emprego do — PHENATOL — e em seguida dos comprimidos de — FERRO ORGANICO — tem-se absoluta certeza da cura da Opilação e da Anemia produzida por essa molestia. A' venda em todo o Brasil. Correspondencia — Caixa Postal, 2.208 — Rio.

RECREATIVAS

BOHEMIOS DO AMOR

Esta novel e aristocratica agremiação formada por fina e selecta rapaziada vem a cada dia que passa, conquistando terreno em nosso meio recreativo afim de serem tratados assumptos de maxima importancia dentre os quaes, o almoço de domingos proximo, numa dependencia do "Escondidinho", gentilmente cedido por seus proprietarios, a qual será realizado ás 8 horas da noite de hoje. E indispensavel de ordem do presidente Guedes Pinto, o comparecimento dos seguintes socios: Aristides Magalhães, Antonio Briar, Magnos Moreira, Affonso de Magalhães, Getulio dos Santos, Eduardo Ferreira, dr. Hugo Andrade, dr. Oscar Ventania, Hugo Mello, Miguel Cardoso, Arlindo Cardoso e os demais componentes.

THEATRO DE BRINCADEIRA

O conjunto de amadores que sob essa denominação, tem proporcionado tão lindos espectaculos ás familias leopoldinenses, annuncia, para amanhã, ás 20 horas, a sua recita com o seguinte programma:

1ª parte — "Mulheres... Mulheres" — Um acto dramatico de Jota Efegê.

Distribuição: "Alberto", Antonio Victorino; "Leonor" Edméa Mendes. "Luciana" Angela Clotilde; "Homéro" Vicente Cepulio; "Manoel" Alfredo Silva.

2ª parte — "Luz cambiante" — Dois actos de Homero Lobo. Interpretação: "Margarida" Edméa Mendes; "Theodora" Odette Amadei; "Léa" Angela Clotilde; "Jovino" José Castro, "Zenobio", Vicente Cepulio; "Sinfronio" Antonio Victorino; "Tétéco" José Lucas. "Gregorio". Heitor F. Filho; "Maurilio". Heleno Nogueira.

Sertanejos de ambos os sexos.

3ª parte — Brilhante acto variado.

RETIRO DOS BOHEMIOS DA TIJUCA

Realiza-se, hoje, o grandioso festival promovido pelo folião "Barriga" (Freitas e Silva), em beneficio do antigo folião "Chatinho".

No decorrer do baile serão sorteados dois lindos premios: um par de jarras, typo granité, e um lindo collar.

A's 24 horas, se effectuará um torneio de valsa, em disputa de um valioso premio, sendo a duração deste concurso de 20 minutos.

Pede-nos a directoria participar aos frequentadores do Bohemios que, dora avante, os bailes, que se effectuavam ás quintas-feiras, passarão a se realizar ás quartas e, bem assim, que os ingressos para essas reuniões terão uma reducção de preço.

2ª-feira

Kate von Nagy e Jean Murat

toilets, luxo.., e que, musica!?!

HOTEL ATLANTIC

UM SUPER FILM — TODO FALLADO EM FRANCEZ

direção de Eric Pommer.

Pathé Palacio

Amor... Poesia... Arte... Musica... Canções!

Deslumbrantes scenarios naturaes

Um super-film do PROGRAMMA URANIA

FLOR DO HAWAI

(Die Blume von Hawai)

OPERETA SONORA com MARTHA EGGERTH

a inesquecivel interprete de "BEIJOS VIENNENSES"

IWAN PETROWICH

MUSICA: PAUL ABRAHAM

DIRECÇÃO: RICHARD OSWALD

2ª feira no ALHAMBRA

ACABA DE APPARECER

Na roda do samba

Chronicas interessantissimas dos morros da cidade e do samba, de FRANCISCO GUIMARAES (Vagalume)

A' VENDA EM TODAS AS LIVRARIAS

CINEMA!

PERIGOS DE AMOR

Warner Baxter e Mirian Jordan, os dois protagonistas de "Perigos do Amor", a interessante pellicula da Fox que o Gloria exhibirá hoje

Sem duvida alguma Warner Baxter é um dos mais impressionantes galãs da téla, pois que em todas as modalidades interpretativas o grande astro da Fox mostra-se sempre adaptavel ao papel que vive, conservando intacta a sua linha impeccavel de legitimo gentleman.

"Perigos de Amor" — onde o seu papel amolda-se a um "ladrão de casaca e cartola", uma edição refinada de uma galante aventura "á la Arsene Lupin", na qual o nosso heróe, embora homem de fortuna, dava-se ao desejo de furtar beijos e roubar perolas e outras preciosidades de mulheres bonitas.

Um ladrão de gosto apurado, pois que por custosa que fosse a joia em mulher feia, elle desprezava o valor da mercadoria...

Mimi Jordan, a aristocratica londrina é a "partenaire" de Warner Baxter nesta alta comedia de um luxo incrivel, onde o Gloria que todos conhecem como "a casa do camondongo Mickey", vae apresentar hoje.

Flor do Hawai é um espectaculo maravilhoso

Martha Eggerth, que reapparecerá segunda-feira, no Alhambra, em "Flor do Hawai"

A linda opereta da Urania que o Alhambra começará a exhibir segunda-feira, com Martha Eggerth, Iwan Petrowich e Hans Fidesser, é um espectaculo maravilhoso pela grandeza de sua mise-en-scène em que se desenrola um mimoso romance de amor, sublinhado por encantadora musica original de Paul Abraham que serve de thema a deliciosas canções populares traduzidas em portuguez. "Flor do Hawai" tem todos os elementos para grangear a sympathia do publico carioca por ser um film original dos melhores, confeccionados nos ateliers allemães.

"Hotel Atlantic" no dia 2 no Pathé Palacio

O FILM ENCANTADOR DE KATE VON NAGY E JEAN MURAT

O publico tem gosto e sabe bem o que é bom. Por iso, quando apparece um annuncio com o nome de um film, em que é interprete Kate von Nagy, ha uma intensa curiosidade pela sua exhibição.

Quando porém, o nome de Kate von Nagy apparece ligado ao de Jean Murat, o interesse então redobra.

E' o que acontece com Hotel Atlantic. Estes dois nomes consagrados representam a grande attracção deste film da Ufa, e o publico já tem a certeza de

Kate von Nagy, que mais uma vez apparece triumphante em "Hotel Atlantic" A graciosa cantora allemã,

que se trata de uma producção á altura dos seus interpretes.

Hotel Atlantic é como um vinho delicioso que se sorve até a ultima gotta, deixando apões, uma doce e gostosa embriaguez.

O seu espirito é leve, e se origina de scenas bem imaginadas e cheias de movimentação.

O amor é romantico, e sublinhado de uma emoção que não chega bem a ser emoção, porque é uma especie de alegria, com uma pequena dóse de sentimento.

William Powell, em "Direito de Errar", com Joan Blondell

O Imperio, vae exhibir um film inedito da Warner First National, a partir do dia 9 de outubro, proximo.

Trata-se de "Direito de Errar" (Lawyer Man), um film de William Powell, em que o homem mais bem vestido do mundo, o galã mais perfeito reapparece em um dos seus papeis favoritos ao lado da esculptural Joan Blondell, uma das Cavadoras de Ouro!

"Direito de Errar", é um romance cheio de belleza e de emoção, em que o amor e o egoismo, todas as paixões humanas se entrechocam fortemente.

Além desses dois grandes astros da Warner First, "Direito de Eerrar" conta, ainda, com o concurso de Helen Vinson, Claire Dodd (mais duas mulheres bonitas para acompanhar o "impossivel" Powell) e Allan Dinehart.

O retorno de Vilma Bank...

A grande curiosidade do momento é a proxima reapparição de Vilma Bank. A interprete admiravel de tantas e tão pal-

Luis Trenker, que veremos, ao lado de Vilma Banky, no film "O Rebelde", a ser exhibido, segunda-feira, no Broadway

pitantes criações de amor, resurge no film "O Rebelde", da Universal e que o Broadway exhibirá, segunda-feira.

Ella vem incarnando um typo doce e lindo de amante que se sublima, através de sacrificios ideaes.

Os dias passam, numa successão eicantada de auroras, sóes, tintas, luares. Nos silencios crepusculares, olha a brancura ondulante dos rebanhos, a alma nostalgica dos pastores, a linha fugitiva das colinas.

Mas um dia essa placidez de vida quebrou-se. Exercitos estrangeiros desencadearamse sobre a sua patria.

As paisagens floridas, feitas para o silencio e os extases de amor, tingiram-se de sangue. Ella viu o que jámais vira, isto é, a fina flor de bravos desencadeada num arremesso fatalista.

A amante solitaria, cujos sorrisos surtiam velados numa nevoa de lagrimas, procurava balsamo no proprio espirito de sacrificio. E tornou-se quasi somnambula na serenidade formidavel de sua renuncia...

"O avião fantasma"

Mais uma vez a Universal vae cooperar na "Matinée" Infantil do Camondongo, ás dez horas da manhã, no proximo domingo, no cinema Gloria, com o film em séries "O Avião Fantasma", com Tom Tyler, Gloria Shea, Hugh Enfild, William Desmond, Col. Roscoe Turner, Le Loy Mason e Sidney Bracy. Este film foi dirigido por Ray Taylor e é considerado uma enovação em materia de films em séries.

Cem mil toneladas de aço para fazer uma "ilha fluctuante"

Quem tiver occasião de ir ver o film da Ufa "I. F. I, não responde", que o Odeon vae exhibir a partir do proximo dia 9 de outubro (e quem ha de deixar de ver esse film?) terá occasião de apreciar a ilha fluctuante que foi feita para o seu enredo.

Uma ilha a molde daquellas que se planejam para servirem de postos intermediarios para os vôos transatlanticos. Portanto, uma série de caixões de aço, estanques, sobre os quaes deve ser construida a plataforma onde pousarão os aviões.

Foi uma ilha assim que a Ufa fez construir e para isso se gastaram nada menos de que .... 100.000 toneladas de aço.

Cem milhões de kilos de aço! E digamos que esse verdadeiro monumento de 500 metros de comprimento por 150 de largura é uma coisa que espanta a gente ver no film, não concebendo como se possa chegar a um arrojo dessa especie apenas para fazer um film. E a gente fica a murmurar: "Só mesmo uma Ufa"!

A cidade vae rir como nunca...

O Rio vae assistir no Broadway, a começar do dia 9, o film mais hilariante dos ultimos tempos. E' "A Verdade Semi-nu'a", uma joia admiravel da RKO-Radio, com Lupe Velez e Lee Fray.

Lupe e Lee compõem o casal allucinado que usa e abusa da paciencia publica, fazendo a applicação dos mais desabusados expedientes.

Film de alegria trepidante, "A Verdade Semi-nu'a" offerece-nos, ainda, um punhado de melodias, de que a nota caracteristica é o humor incomparavel.

E' um celluloide que determinará verdadeiras explosões de hilaridade.

O Rei dos Ciganos, com José Mojica e Rosita Moreno

José Mojica e Rosita Moreno, que formam a esplendida dupla de "O Rei dos Ciganos

Cheio de uma belleza romantica e de canções admiraveis, esta pellicula opereta, faz certamente a delicia de uma linda musica e o prazer de uma voz incomparavel.

Mojica possue como todos sabem uma voz de tenor, uma voz privilegiada que não deixa-nos escapar uma syllaba sequer.

Dentre as canções mais seductoras que se destacam nesta fita ha dignas de uma menção particular — "Zingaro Vagabundo"; "Quando o amor chama", num ductto com Rosita; "Lar sem amor" cantado pela encantadora Rosita Moreno; "Canção da Boa Sorte"; e finalmente "Sómente amigos", todas ellas cantadas por José Mojica.

Segunda-feira o cinema Odeon, vae projectar em sua téla, este film adoravel por todos os titulos, onde brilham fulgurantemente a voz de Mojica e a belleza irresistivel de Rosita Moreno!

A "Camera Expressionista" de "O passado de uma mulher"

Dirigindo "O Passado de uma Mulher", William Wellmann pôz em pratica um velho sonho: realizar um film utilizando a "camera", nos seus menores movimentos, como parte da expressão do film.

Na opinião de Wellmann, a "camera" deve ser expressionista. Por isso, as aventuras de Loretta Young, Franchot Tone e Ricard Cortez, no film, são

Franchot Tone, o galã de "O Passado de uma mulher"

mais contadas, ou pelo menos, em grande parte esclarecidas por intermedio dos movimentos da "camera".

Ella registará uma scena para a direita, e o "momento" tem uma expressão que se transmuda inteiramente quando, depois, ella se afasta para a esquerda.

A Metro tem em "O Passado de uma Mulher", que o Palacio estreará segunda-feira, um dos seus films mais interessantes do ultimamente.

Quer contar o seu segredo? Ou prefere guardal-o?

A United Artists, que vem preparando o lançamento de "Segredos", para "reentrée" de Mary Pickford — film magistralmente dirigido por Frank Borzage — está procedendo, por intermedio da Radio Phillips, uma curiosa "enquete".

A United quer conhecer segredos. Segredos de toda a especie. Segredos de amor mal correspondido, ou (que são muito preferiveis!), segredos de sciencia, segredos de industria — menos segredos de estado e de politica.

Ora, em verdade, devo duvidar-se do bom exito dessa "enquete".

Quem estará disposto a relatar o seu maior segredo da vida, ou mesmo um segredinho sem importancia? E' preciso confiar bastante na discreção da pessoa a quem se conta um segredo, ou o segredo deixará de o ser.

Aos duzentos segredos mais interessantes, offerece a United duzentos ingressos validos durante a exhibição do film "Segredos", que o Gloria — a Casa do Camondongo Mickey — começará a exhibir dia 5 de outubro proximo.

Sabemos que a United já recebeu innumeras cartas contando confidencias realmente interessantes. Estará entre as mesmas, a do leitor?

PARA ASSIGNAR REVISTAS E JORNAES PROCURE
A ECLECTICA
AV. RIO BRANCO, 137 - RIO
R. 3 de Dezembro, 48 - S. Paulo

Associação Brasileira de Imprensa

SESSÃO DA DIRECTORIA

Reuniu-se, no dia 8 do corrente, sob a presidencia do sr. Herbert Moses e com a presença dos senhores Heitor Beltrão, Raul de Borjas Reis, Pereira Rego, Martins Alonso Martins Capistrano e Oswaldo Souza e Silva, a Directoria da Associação Brasileira de Imprensa. Aberta a sessão, o Secretario leu e foi approvada, sem debates a acta da reunião anterior, Iniciados os trabalhos, foi lida e approvada uma moção de solidariedade ao presidente Herbert Moses por sua attitude e pelas medidas tomadas em relação ao caso do "Jornal do Estado", de São Paulo. A seguir, foram discutidos os pedidos de carteira de jornalistas, sendo concedidas as seguintes: José Mariano Filho do "O Cruzeiro" e Adolpho Flacks, da "Gazeta do Povo" do Paraná.

NO FORO MILITAR

REUNIAO DE CONSELHO DE JUSTIÇA MILITAR — JULGAMENTO

2ª Auditoria de Guerra — O Conselho de Justiça Militar que devia reunir-se, hontem, ás 13 horas, transferiu a sua sessão para amanhã, 29 do corrente, as mesmas horas, na qual deverá tomar conhecimento dos processos que lhe foram distribuidos em virtude do recente accordam do Supremo Tribunal Militar, que lhe dá competencia para tal fim.

3ª Auditoria de Guerra — Será julgado, hoje, ás 13 horas, á revelia, o ex-3º sargento do 3º R. S., denunciado como incurso nas penas do art. 178, paragrapho 2º do Codigo Penal da Armada, por ter, como furriel da 9ª Companhia desse Regimento sacado dinheiro indevidamente nas folhas de vencimentos para praças que já não mais pertenciam á referida unidade.

Informação prestada pelo terceiro delegado

O 3º delegado auxiliar, dr. Democrito de Almeida, informou ao delegado do 1º districto, que de 1934 ate hoje, na terceira auxiliar nenhum processo se instaurou contra o individuo Avelino Gouvêa.

Diario dos Tribunaes

Direcção do DR. ALBERTO BEAUMONT

Côrte de Appellação

TRIBUNAL PLENO

Sob a presidencia do sr. desembargador Elviro Carrilho e com a presença de todos os juizes, inclusive, o procurador geral do Districto, reuniu-se hontem a sessão do Tribunal Pleno tendo sido julgados os seguintes feitos:

ACÇAO RESCISORIA

— N. 106 — Relator, desembargador Armando de Alencar — Autor: Antonio Carvalho de Faria — Réo: Victor Rodrigues Junior. — Julgaram improcedente.

RECURSOS DE REVISTA

— N. 2.557 — Appellação — Relator: desembargador Souza Gomes — Recorrentes: Leonard Rosenthal & Fréres — Não tomaram conhecimento, unanime.

— N. 2.888 — Appellação — Relator: desembargador Galdino Siqueira — Recorrente José de Andrade Teixeira — Não tomaram conhecimento.

— N. 3.190 — Appellação — Relator: desembargador Arthur Soares — Recorrentes: dona Maria Nactividade Sampaio e Zélia Sampaio — Deram provimento, para reformando a decisão recorrida, julgar improcedente a acção, unanime.

— N. 7.840 — Aggravo — Relator: desembargador Collares Moreira — Recorrente: Tuffi Reis — Não tomaram conhecimento, unanime.

— N. 3.051 — Aggravo — Relator: desembargador Vicente Piragibe — Recorrentes: Mattos & Silva — Negaram provimento ao recurso.

— N. 7.999 — Aggravo — Relator: desembargador Cesario Alvim — Recorrente: Jorge Chaim Stefano — Não tomaram conhecimento, contra os vots dos desembargadores Costa Ribeiro e Moraes Sarmento.

— N. 3.340 — Appellação — Relator: desembargador Galdino Siqueira — Recorrente: Antonio Gonçalves Martinho — Negaram proviment.

— N. 3.061 — Appellação — Relator: desembargador Arthur Soares — Recorrente: P. A. Manard — Negaram provimento.

— N. 3.398 — Appellação — Relator: desembargador Souza Gomes — Recorrente. A Fazenda Municipal, representada pelo Procurador Geral — Negaram provimento.

— N. 24 — Aggravo — Relator: desembargador Edgard Costa — Recorrente: Daniel Francisco Moreira — Não tomaram conhecimento, contra o voto do dsembargador Galdino Siqueira.

— N. 3.508 — Appellação — Relator: desembargador: Fructuoso Aragão — Recorrentes. Rosalvo Martins & Cia. — Não tomaram cnhecimento, contra o voto do desembargador Gald.nc Siqueira.

— N. 3.508 — Appellação — Relator: desembargador Fructuoso Aragão — Recorrentes: Rosalvo Martins & Cia. — Não tomaram connecimento, contra os votos dos desembargadores Sarmento, Russell, Piragibe, Soares, Leopoldo, Galdino, Flaminio, Linhares, C. Ribeiro Carvalho e Mello e pelo voto de desempate do presidente.

Adiaram os demais julgamentos para a sessão da Côrte Plena, convocada para depois de amanhã, 30, ás 12 1/2 horas.

SESSÕES QUE SE REUNEM HOJE

Haverá hoje, as seguintes sessões:

A's 12 1/2 horas, a 1ª Camara Criminal e 5ª de Aggravos e ás 13 horas, a 3ª de Appellações Civeis.

Na sessão da 5ª Camara, serão julgados os seguintes feitos:

— Relator: sr. desembargador Carvalho e Mello — Aggravos de Petição ns.: 8.596 — 8.630 — 8.642 e 8.656.

— Relator: sr. desembargador José Linhares — Aggravos de Petição ns.: 8.680 — 8.706 — 8.717 — 8.726 e 8.735.

— Relator: sr. desembargador Alvaro Belford: — Volta de diligencia n. 8.623 — Aggravos de Petição ns.: 8.718 — 8.719 — 8.723 — 8.729 e 8.741.

Pauta dos feitos que serão julgados amanhã, pela sessão das Camaras conjuntas de aggravos:

— Relator: sr. desembargador Nabuco de Abreu — Aggravo de Petição 8.477 — Embargos de nullidade 7.862 — Prejulgado 8.648.

— Relator: sr. desembargador Carvalho e Mello — Embargos de Nullidade 8.169.

— Relator: sr. desembargador Ovidio Romeiro — Aggravo de Petição 8.481.

— Relator: sr. desembargador Souza Gomes — Embargos de Declaração 8.274 — Aggravo de Petição 8.169 — Embargos de Nullidade: 7.943 — 7.912 — 8.013 e 8.493.

— Relator: sr. desembargador José Linhares — Embargos de Nullidade 8.367 e 8.415.

— Relator: sr. desembargador Alvaro Belford — Desistencia 7.768 — Embargos de Declaração 7.497.

TITULOS LEVADOS AO PROTESTO

1º Cartorio

— Portador Adolpho Valeijo Thomé Claro — Emittente: Jayme Baptista Teixeira — Promissoria: 500$000.

— Portador: Banco Hypothecario de Minas Geraes — Devedor: M. Pedro & Cia. — Triplicata: 511$500.

2º Cartorio

— Portador: Banco Ultramarino, mandatario — Emittente: Joaquim Lourenço Saraiva — Avalista: Saraiva Filho — Promissoria: 280$000.

— Portador: J. Ducap — Avalista: Manoel Pinto — Promissoria: 300$000.

— Portador: Mutuante S. A. — Emittente: João José de Araujo — Avalista: Antonio de Castro Peixoto — Promissoria: 400$000.

— Portador: Soc. Emp. Populares — Emittente: João José de Araujo — Avalista: Antonio de Castro Peixoto — Promissoria: 1:500$000.

— Portador: Banco Germanico, mandatario — Devedor: Mitre Carneiro & Cia. — Duplicata: 750$000.

— Portador: The Texas Company Ltd — Devedor: Companhia Caminho Aereo Pão de Assucar — Duplicata: 678$000, saldo 378$400.

3º Cartorio

— Portador: Azevedo Branco & Cia. Ltd. — Avalista: João Rodrigues Leitão — Antonio de Castro Peixoto — Promissoria: 1:500$000, saldo.

— Portador: J. Filomeno Gomes & Cia. — Emittente: A. Augusto — Avalista: C. Cruz — Alfredo Costa Fernandes & Souza — Promissoria: 1:000$000.

— Portador: Antonio Joaquim Carvalho — Emittente: Mario Rodrigues — Duplicata: 164$0000.

SUMMARIADOS

PRIMEIRA — Americo Oliveira Gogo, Alvaro Moura, Alvaro Wafos e Gibram Bacarat.

SEGUNDA — Mauricio Martins, Joel Diogo Bastos, Orlando Marone e Lauro Padilha.

TERCEIRA — Richard M. Siwehky.

QUARTA — Luiz Magno Gomes, Victor, José Augusto Godinho, Alfredo Reis Gonçalves de Souza, Ismael Ferreira da Silva e José Gomes de Avellar.

SETIMA — Herbert Price, Manoel Monteiro Reis, Carlos de Lima, Adolpho de Oliveira Junior.

OITAVA — Leonardo Alves Mesquita, Antonio Francisco dos Santos Souza e Moacyr Ferreira de Andrade.

CONCORDATAS E FALLENCIAS

Salvador da Costa Almeida — Attendendo ao requerimento de Oscar Cardoso Carvalho, credor da quantia de 2:000$000, por nota promissoria o juiz da 1ª Vara Civel decretou a fallencia de Salvador da Costa Almeida, estabelecido á avenida Suburbana, 2.393, com armazem de seccos e molhados. O termo legal foi fixado a 6 de agosto; marcado o prazo de 20 dias para as habilitações de creditos; e designado o dia 28 de novembro para a assembléa de credores.

Companhia Commissaria Mineira — Perante o titular da 5ª Vara Civel, o Banco de Credito Real de Minas Geraes, credor por nota promissoria de 400:000$000, requereu a decretação da fallencia da Companhia Commissaria Mineira, estabelecida á rua da Quitanda, 201.

M. Pereira de Castro — No juizo da 5ª Vara Civel, M. Pereira de Castro, estabelecido á praça Engenho Novo. 4, teve a sua fallencia requerida por Arthur Lino, credor por nota promissoria de 1:000$000.

Abel Rodrigues & C. — Ao curador para dizer sobre o cumprimento da concordata extincta (1ª Vara Civel).

(Continúa na 12ª pagina).

CASINO COPACABANA
TODAS AS NOITES
DIVERSÕES
JANTARES DANSANTES NO GRILL - ROOM
15$000 por pessoa
DUAS ORCHESTRAS — CINEMA
MATINE'E AOS DOMINGOS A'S 3 HORAS DA TARDE

O GRILL ROOM do CASINO BALNEARIO DA URCA
vos apresentará
HOJE
e a seguir
a famosa cantora
Mercedes Simone
com a sua graça,
nos seus lindos
tangos argentinos e
Roberto Vilmar
com a sua elegancia
e a sua voz em novas canções;
No proximo domingo, 1º de Outubro
Inauguração das confortaveis cabines
pª banhistas dispondo de roupas.
Bar e Restaurante externo
DOMINGOS E FERIADOS
MATINÉE de 3 ás 7
CHA' DANSANTE de 5 ás 7

DIARIO CARIOCA

Propriedade da S. A. DIARIO CARIOCA

DIRECTORES:
Horacio de Carvalho Junior
J. B. Martins Guimarães

CHEFE DA REDACÇÃO:
Danton Jobim.

EXPEDIENTE:
Endereço telegraphico: DIARIO CARIOCA
Telephones: Direcção: 2-3018; Administração: 2-3023; Redacção: 2-1559; Officinas: 2-0824.

ASSIGNATURAS:
Para o exterior: Anno ..... 80$000; Semestre ..... 45$000 | Para o Brasil: Anno ..... 60$000; Semestre ..... 30$000
Venda avulsa: Capital 100 rs.—Interior 200 rs. Aos domingos 200 rs. — Interior 300 rs.

São cobradores autorizados os srs. Lourenço Amaral e J. T. Carvalho.

SUCCURSAL EM S. PAULO:
Director: José Armando Affonseca — Inspector Geral de Agencias e encarregado do Serviço do Interior, Raul Brito Chaves. — Rua Trez de Dezembro, 14-1º andar, salas 4 e 5. Telephone: 2-6398.

CORRESPONDENCIA:
Toda a correspondencia com valores ou sobre assumptos, que entendam com assignaturas, remessa do jornal, publicidade retribuida e outros de interesse da administração deve ser dirigida ao gerente do DIARIO CARIOCA.

INSPECTORES VIAJANTES DO DIARIO CARIOCA
Em serviço de inspecção do DIARIO CARIOCA percorrem os Estados do Rio de Janeiro, Espirito Santo e zona da Leopoldina em Minas Geraes o sr. Romualdo Perrotta, e o Estado de Minas Geraes o sr. Alcindo Pereira da Cruz.

Ficam sem valor os recibos amarellos da série C ns. 02355-02400, por terem sido furtados na nossa administração.

Por terem sido perdidos no interior no Estado de S. Paulo por um nosso representante, ficam sem valor os recibos brancos da serie A de ns. 4.501 a 4.550.

O Director-Presidente da S. A. DIARIO CARIOCA estará diariamente neste jornal das 14 ás 16 e das 22 ás 24 horas e o Director-Thesoureiro das 9 1/2 ás 12 hs. e das 16 ás 18 1/2 horas.

Para a PRIMAVERA
FRESCOT DE LÃ
(finissimo tecido inglez). Costume sob medida 195$000
CASEMIRA CAMBRAIA INGLEZA
Costume sob medida ..... 250$000
BRIM LINHO IRLANDEZ
Costume sob medida ..... 145$000
NA GRANDE SECÇÃO DE
ALFAIATARIA
— da —
A Exposição
A DINHEIRO OU A CREDITO, PELO
CREDIARIO
AVENIDA - Esq. de S. José

A FUNCÇÃO PUBLICA

EM banquete recente, discursando com as habituaes nitidez e elegancia de pensamento e de fórma, o illustre sr. ministro da Fazenda teve opportunidade de abranger numa synthese bastante suggestiva o sentido da funcção publica no Brasil. E exprimiu-se em certos trechos com indisfarçavel scepticismo, senão com indissimulavel desencanto.

Mas foi innegavelmente perfeito na sua penetração psychologica. "A funcção publica no Brasil, maximamente na situação anormal que vamos atravessando, é effectivamente "uma provação individual, mais que uma investidura superior, a que se pode e se deve aspirar para promover e realizar o bem publico."

A explicação da curiosa e persistente anomalia encontra-se, rigorosamente exacta, nas seguintes affirmações do discurso: — "Um homem publico não pode ser, em nosso paiz, um homem politico, no bom sentido, mas um simples automato de burocracia, um servidor das leis, um mandatario dos poderes do Estado. O homem publico é um simples agente do governo, emquanto que o homem politico é o indice de uma éra, de uma nação. Um faz a politica do governo pelos actos, o outro faz o governo da politica pelas idéas."

Nada mais exacto, com effeito. E a culpa, em bôa parte, está nos homens investidos da funcção publica, porque, por uma especie de pusilanimidade deante da hypocrisia demagogica, negam a pés juntos que sejam, no serviço do Estado, homens politicos.

A politica, no bom sentido a que allude o ministro, é uma carreira dignificante, como as que mais o sejam no mecanismo que conjuga e disciplina para elevado finalismo as actividades sociaes.

Sem politica, não ha estadistas, porque não ha processos de formação, não ha maturação de experiencia, não ha apuro de capacidade, não ha crystallisação de valor, não ha percuciencia de descortino, não ha identificação do individuo com o senso realista dos imprevistos nas circumstancias excepcionaes e com a consciencia plena da responsabilidade na funcção.

Governo apolitico é uma aberração do proprio contrasenso e só admissivel como evasiva capitulatoria dos que, baldos de proficiencia ou de coragem, não ousam contrariar de frente a noção superficial e suspeita que em certos circulos se engendra com uma feição de repugnancia postiça, falsa e ignara contra o exercicio da politica no serviço do Estado, a pretexto de que a bastarda politica dos politiqueiros é responsavel por males innumeros infligidos ao Brasil.

Semelhante noção fez da politica, indistinctamente, uma especie de lepra, de que os inexperientes, os arrivistes, os demagogos se escapam, na ingenua convicção de que a sua virgindade é que é fecunda, bemfazeja e util.

Desses disparates resulta que a funcção publica, em vez de exercitada por estadistas, é servida por automatos, prepostos, legulcios ou dilettantis e ás vezes tambem por especuladores insinceros que descambam para o extremo opposto, atolados na politicagem dos partidarismos convencionaes, mas sempre com o protesto de innocencia e de repulsa nos labios.

Nós desejariamos que os felizes e opportunos conceitos do ministro da Fazenda fossem meditados em certos circulos dominantes do officialismo actual. Haveria nisso, para o paiz, a maior conveniencia. Porque só aquellas verdades, subtilmente amargas embora, poderiam persuadir e reeducar, em proveito da verdadeira funcção publica, desburocratizada, desautomatizada e personalizada.

O TEMPO

Districto Federal e Nictheroy — Tempo: bom, passando a instavel, já sujeito a chuvas. Temperatura: estavel á noite e ligeiro declinio de dia. Ventos: do quadrante sul, com rajadas frescas.

Estado do Rio de Janeiro — Tempo: bom, passando a instavel, já sujeito a chuvas. Temperatura: estavel á noite e ligeiro declinio de dia.

Estados do Sul — Tempo: perturbado com chuvas, melhorando no interior do Rio Grande do Sul. Temperatura: em declinio. Ventos: do quadrante sul, com rajadas bastante frescas.

Trajecto Rodoviario Rio-S. Paulo — Tempo: bom, passando a instavel com chuvas. Temperatura: estavel á noite em declinio de dia. Ventos: de sul a leste com rajadas bastante frescas.

TOPICOS

UM FACTO ESTRANHAVEL

SEGUNDO noticias chegadas de Maceió, a Directoria Geral de Instrucção Publica está chamando o escriptor e poeta Jorge de Lima para assumir a sua cadeira de Literatura, no Lyceu Alagoano, sob pena de perda do cargo. E' um facto esse realmente estranhavel. O sr. Jorge de Lima encontrava-se no Rio, em 1931, em licença. A sua licença ainda não havia terminado quando o então interventor Tasso Tinoco de momento, o substituiu, sem dar satisfações.

Durante quasi dois annos permaneceu o sr Jorge de Lima nessa situação. E, nessa situação continuava, ainda agora, ao ter noticia do aviso do director da Instrucção de Alagoas.

O caso não é, como se vê, para uma exigencia, no sentido do professor ir, dentro de trinta dias, reassumir a sua cadeira, tanto mais quanto o sr. Jorge de Lima se acha, actualmente, representando o Estado, por delegação do capitão Affonso de Carvalho, no Congresso de Protecção á Infancia.

Cabe, portanto, ao interventor alagoano, que é tambem um homem de letras, como o sr. Jorge de Lima, dar ao caso uma solução que melhor harmonize os interesses em jogo.

PELO BRASIL DE AMANHÃ

POR iniciativa do chefe do Governo Provisorio, expressa em formosa mensagem de Natal, acha-se, já ha dias, reunida, a Conferencia Nacional de Protecção á Infancia, para acertar os meios praticos de dar realização effectiva a essa portentosa obra de assistencia.

Como é de praxe em conclaves de tal natureza, apresentaram-se theses, proferem-se, em cada sessão ou em cada agape discursos mais ou menos notaveis, tudo se epilogando, ao cabo, pela approvação de suggestões aos poderes publicos federaes ou regionaes.

A relevancia do assumpto affecta de tal modo e tão profundamente os interesses da nacionalidade, que a ninguem escapará a incalculavel extensão da sua complexa importancia. Não é tão sómente nos seus aspectos sociaes e humanos que ella se impõe a todas as consciencias, mas ainda — e em particular premencia — nas modalidades de ordem economica.

Não é facto ignorado que morrem, no Brasil, cada anno, á mingua de assistencia adequada, milhares de criancinhas, que, se judiciosamente amparadas, seriam um dia outros tantos valores ao serviço do paiz. Mas, a despeito dessa tristissima certeza denunciada, proclamada e profligada, durante alguns decennios, na tribuna, no livro e na imprensa, parcas têm sido as providencias aproveitaveis e sinceras no sentido de oppôr entraves a essa criminosa devastação infantil.

O novo regime traz no seu farnel de objectivos, entre numerosos outros, o de modificar a mentalidade e os processos da nossa politica administrativa e social, rectificando velhos erros, corrigindo defeitos inveterados. Formulemos, pois, os nossos votos para que, desse sympathico concilio interestadual alguma coisa resulte de mais substancioso, mais positivo, mais tangivel, do que theses e conclusões.

A Viagem do Chefe do Governo ao Norte

A BORDO DO "A. JACEGUAY", 27 (Do enviado especial) — Antes da chegada a Belém, o sr. Getulio Vargas enviou a seguinte saudação ao povo paraense: "Nesta viagem em que o norte se tem desdobrado aos meus olhos, com a multiplicidade das paysagens interiores, das praias litoraneas das cidades de côres risonhas, e ainda mais em sua actividade confiante e laboriosa, e da sua vida social tão acolhedora e amavel, nesta viagem que abriu para o meu espirito um mundo novo e me fez melhor sentir o profundo coração do Brasil — eu me alegro á previsão do espectaculo sem par, que me aguarda na grandiosa Amazonia, onde Belém se ergue como esplendida construcção dos homens á entrada da terra virgem, e onde as aguas do maior rio do mundo, que envolvem florestas immensas, ainda agitam no seu mysterioso processo de elaboração e criação as formidaveis forças primevas da natureza.

Com antecipação de algumas horas, envio pela voz dos jornaes a minha palavra de saudação ao nobre povo paraense, que tanto ajudou, com seu idealismo e seu fervor patriotico, a victoria da revolução brasileira, e cuja collaboração continúa a ser preciosa na construcção da nova ordem politica nacional".

NAVEGANDO PELO AMAZONAS

PARÁ, 27 (Do enviado especial) — Passamos, ás 6 horas, em frente a Mosqueira, ainda illuminada. Meia hora depois, encontrámos o encouraçado "Floriano" que vinha ao nosso encontro e que salvou em frente á ilha da Onça. Em seguida, numerosa flotilha de barcos de pesca das colonias Z-6, Z-17 e Z-29 se approximou, sendo erguidos vivas ao chefe do Governo Provisorio pelos seus tripulantes. O "Floriano" continuou a comboiar o "Almirante Jaceguay". A's 7 horas, fundeámos em frente a Pinheiros, onde foram atirados foguetes. Os barcos de pesca que nos seguiam fizeram parada ao largo. O primeiro aspecto que temos, do Amazonas, é empolgaste. O sr. Getulio Vargas contempla o maravilhoso panorama, primeiro signal da opulencia da Amazonia. Ouvem-se phrases enthusiasticas de todos. Divisa-se, ao longe, approximando-se, grande flotilha de navios-gaiolas embandeirados.

A CHEGADA A BELEM

A bordo do "A. Jaceguay" (Do enviado especial) — O "Almirante Jaceguay" encaminha-se para o porto de Belem. Dezenas de embarcações dos clubs de regatas vêm agora ao nosso encontro. Ouvem-se vivas, erguem-se remos em signal de saudação. Lanchas a gazolina rodeiam tambem o navio, conduzindo grande numero de pessoas. Avista-se o littoral, com as residencias particulares e os estabelecimentos commerciaes engalanados. Grande multidão se agrupa no cáes. Cresce o rumor das acclamações. A imponencia da recepção feita ao chefe do Governo Provisorio ainda não foi excedida em todo o trajecto da excursão.

Tres mil meninas dos estabelecimentos escolares erguem vivas constantemente.

O "Almirante Jaceguay" atraca ás 9.15, no armazem numero um. Bandas de musica executam dobrados. Formam, no cáes, as forças das guarnições federaes e estaduaes.

A VISITA A FORDLANDIA

BELEM, 27 (Do enviado especial) — Ficou resolvido que o sr. Getulio Vargas, os srs. Juarez e José Americo, o general Góes Monteiro, o major Barata, interventor federal, o sr. Walter Sarmento e o ajudante de ordens do chefe do governo, partirão amanhã para a Fordlandia, em avião da Panair, onde chegarão ás 11 horas. No dia 30, sairão dali chegando a Belem ás 16 horas do dia 1. No dia 2, de manhã cedo, o senhor Getulio Vargas e sua comitiva partirão para Fortaleza, chegando ali á tarde. No dia 3 será a partida para Recife, onde se chegará á tarde. Na manhã do dia 4, o sr. Getulio Vargas tomará, então, o "Zeppelin", chegando ao Rio no dia 6 pela manhã. O "Almirante Jaceguay" partirá provavelmente para ahi no dia 29 chegando a tempo das festas em homenagem ao general Justo. O presidente desembarcou ás 9,30 de um dos aviões Petit, voando entre acclamações populares.

Dentro de Dez Dias Estará no Rio o Presidente da Republica Argentina

(Continuação da 1ª pagina.)

tar. Promovido ao posto de major a 17 de março de 1906, foi nomeado professor de mathematica do Collegio Militar e de telemetria e telegraphia da Escola de Tiro, sendo em seguida designado para exercer as funcções de sub-chefe do Batalhão Ferroviario e sub-director da Escola de Tiro installada para treinamento de reservistas na Sierra de la Ventana. A 11 de setembro de 1909, promovido a tenente-coronel, foi commissionado para a preparação do acampamento para o serviço de instrucção em Toya. Revelando em todas as missões desempenhadas a mais absoluta competencia technica mereceu novas commissões como o estudo e experimentação dos telemetros "Goerz" e ensaios do fusil-metralhador "Madsen" e o reconhecimento do campo Tornquist; onde se realizaram as manobras de 1910 sem prejuizo das suas funcções de sub-director e director interino da Escola de Tiro. Representou o exercito argentino no centenario do Chile e foi promovido ao posto de coronel a 29 de setembro de 1913 e nomeado sub-director e logo depois director do Collegio Militar Nacional cargo que desempenhou desde 9 de fevereiro de 1915 até 11 de outubro de 1922. A 12 de outubro desse anno, era nomeado ministro da Guerra, funcção que desempenhou durante toda a presidencia do sr. Marcello Alvear. A 25 de agosto de 1923 foi promovido a general de brigada e a 2 de janeiro de 1927, por decisão do Senado da Nação, é elevado a general de divisão alta hierarchia a que chegou depois de quarenta annos de serviços effectivos, sem interrupção. Por occasião do centenario da batalha de Ayacucho, foi enviado como embaixador extraordinario ao Peru' e, depois do movimento revolucionario de 6 de setembro de 1930, nomeado pelo governo provisorio commandante em chefe do exercito argentino. Eleito pelo povo para exercer a suprema magistratura nacional sob o regime constitucional, assumiu o governo a 20 de fevereiro de 1932.

AVIADORES ARGENTINOS A CAMINHO DO RIO

BUENOS AIRES, 28 (D. C.) — Partiram a bordo do "Conte Biancamano", os pilotos militares capitão Jacinto Capelle, tenentes Globert, Arberens e Cairo.

Desses officiaes só o capitão Capelle virá ao Rio; os outros ficarão em Florianopolis, Pelotas e Santos, onde os apparelhos argentinos farão escalas.

COMO SÃO PAULO RECEBERA' O PRESIDENTE JUSTO

SÃO PAULO, 26 (D. C.) — O programma das homenagens ao chefe do governo argentino e sua comitiva, está sendo ultimado pelo dr. Henrique das Neves Lefevre, official de gabinete do interventor federal, devendo estar concluido durante toda esta semana. Farão parte desse programma visitas aos principaes estabelecimentos da administração publica, de ensino e a Feira de Amostras de Agua Branca, onde estão expostos productos que podem ser aproveitados para o maior intercambio commercial entre o Brasil e a Argentina.

O presidente Justo será alvo tambem de homenagens da sociedade paulista, incluindo-se no programma varias recepções e bailes em sua honra.

O chefe do governo da Argentina será hospedado na residencia da sra. Stela Penteado, á avenida Hygienopolis 16.

VIRA' AO BRASIL UMA ESQUADRILHA DE AVIÕES ARGENTINOS

BUENOS AIRES, 26 (Especial para o DIARIO CARIOCA) — No dia seguinte ao da partida do presidente general Justo para o Brasil, seguirão dez aviões argentinos com destino ao Rio de Janeiro. A esquadrilha compreende oito apparelhos de dois logares e um de transporte, todos construidos na fabrica militar de Cordoba, e um aeroplano todo de metal Junkers, equipado com uma estação radio-telegraphica.

Fazem parte das tripulações o director geral da aviação capitão Edmundo Sustaita, os tenentes- aviadores Juan Luis Garramendi, Augusto Bolognini, Cezar Campodonico Lavalle, Martin R. Cairo, Pablo Passio, Luis Rios, Raul Pizales e o sargento ajudante José H. Rodriguez.

O tenente Oscar Cairo, já partiu a bordo do transatlantico "Conte Biancamano". Embarcou tambem nesse navio o sr. Luiz A. Podestá Costa, director geral do Ministerio das Relações Exteriores, afim de tomar parte nas negociações com o Brasil de caracter commercial e internacional.

As Innundações do Rio Amarello

As Enchentes de Julho e Agosto Causaram 50.000 Victimas

LONDRES, 27 (Havas) — O correspondente da Agencia Reuter em Nankin annuncia que, segundo informações de fonte official, as inundações do rio Amarello, em julho e agosto ultimos, causaram cerca de 50.000 victimas.

Avaliava-se, por outro lado, em mais de um milhão o numero de habitantes reduzidos á fome pela cheia.

RESPOSTA A UMA CARTA

(A Mme... em Nictheroy) — HUMBERTO DE CAMPOS

"Minha senhora. — Recebi a sua carta, ou, antes, o grito da sua mocidade afflicta e revoltada, dirigida a um homem que considera, embora sem fundamento, um mestre na sciencia da vida. Contam os historiadores chinezes que os imperadores do seu paiz, a datar de Taitsung, no VII seculo da nossa éra, não assignavam jamais uma sentença de morte sem uma penitencia de tres dias, durante os quaes se deviam conservar sem beber vinho, sem ouvir musica e sem ver as suas mulheres. E se assim era quando se tratava de um criminoso, a que penitencias se deve consagrar, minha senhora, um homem de coração e de consciencia antes de dar um conselho perigoso a uma formosa mulher innocente?"

O seu caso é commum, na sua complexidade. Abandonada pelo marido, conseguiu a sentença de desquite, a única permittida pela nossa legislação, em circumstancias semelhantes. Tem, agora, trinta annos, e vive honestamente em companhia dos seus filhos pequenos. E pergunta-me:

— Mas devo eu sacrificar a minha mocidade, martyrizando-me na solidão quando sinto em mim, tão viva ainda, a sêde do amôr?

Vejo que é chegada, minha senhora, para mim, a hora da penitencia dos imperadores chinezes. As mãos estacam, tremulas, no teclado da machina. Ha um destino, possivelmente muitos destinos, dependentes da minha palavra. Mas é preciso responder-lhe. E respondo-lhe. Si êrro no meu conselho, culpe o meu espirito, que é estreito, e não meu coração, que é o único apparelho bom, e seguro, da machina claudicante da minha vida.

Para dar-lhe o meu parecer de amigo desconhecido, precisamos collocar-nos, os dois, dentro do nosso meio e do nosso tempo. Ha vinte ou mesmo, ha dez annos, eu lhe fallaria como um franciscano que coasse as palavras no crivo de um confessionario. Recommendar-lhe-ia que se encerrasse, intransigentemente, no circulo de ferro das suas virtudes conjugaes e christãs. Dir-lhe-ia que esmagasse no coração, sem exame, a semente do peccado, lançada nelle pelo Diabo. Aconselhar-lhe-ia a renúncia á vida affectiva, a lucta contra os seus nervos, o sacrificio da sua carne e da sua fome de amor. Não sou, porém, um sacerdote, com a alma banhada no sentimento divino, mas um homem, com o espirito trabalhado no conhecimento do mundo. Ha vinte, ou ha dez annos, a mulher não estava, ainda, impregnada das theorias revolucionarias que vão corroendo, como a ferrugem, o aço da velha familia brasileira. Não conhecendo os venenos capitosos da vida livre, ella não desejava, ainda, integralmente, a posse da liberdade. Desde, porém, que lhe mostraram os esplendores da autonomia, ella quer marchar para o meio dia, sem indagar o que haverá mais além, nos mysterios do entardecer. Detel-a, é impossivel. Ninguem detêve Bacho no caminho das Indias. O que se faz mister, é, pois, attenuar os effeitos da catastrophe, evitar os disturbios da transição, amparar a criança, para que não tombe, e se não fira de morte, antes de conseguir o equilibrio e andar sozinha, e seguramente, com os seus pés.

Recommendar-lhe a castidade quando as suas amigas se degradam, em ligações clandestinas, nos braços dos amantes, seria temeridade e hypocrisia. A senhora faria, dentro em pouco, o que ellas fazem. Sobre a ignominia da culpa, a ignominia da mentira. Dahi, a audacia do meu conselho. Si puder resistir á sua carne, aos seus nervos rebeldes, aos seus sentidos alarmados, resista. Será heroico, e sublime. A tranquillidade da sua velhice será o premio dessa renuncia na mocidade. Si, porém, não encontrar na propria alma energias para vencer o corpo, eleja um marido, mesmo fóra da lei. Faça-o, entretanto, publicamente. Nada de subterfugios, de mysterios, de clandestinidade. Funde, com elle, o novo lar. A noção da responsabilidade assumida em publico fal-os-á, a um e a outro, cautelosos na escôlha, assegurando-lhes, assim, a honestidade e a duração da ventura. Amores escondidos, são amores transitorios. Amante que foge, é amante substituido. E quando a mulher adopta esse regime, o amor perdeu o seu nome. Chama-se prostituição.

O meu conselho é, como vê, prudente, e humano. A senhora é livre, e quer ser feliz. Faltam-lhe as grandes fôrças interiores, as poderosas energias mentaes, que neutralizam os gritos da carne e dos nervos, e elevam a mulher acima do seu sexo, purificada da animalidade commum. Evite, todavia, em quaesquer circumstancias, o homem que não quizer, em publico, assumir os encargos do seu destino. A casa de familia em que se entra escondido, deixa de ser um lar para ser um prostibulo. E a mulher que vae encontrar-se secretamente com um homem, perde o seu titulo de dama para tomar o de meretriz. Aquelle que não fizer um sacrificio igual ao seu, abandonando tudo, e tudo affrontando, para viver ao seu lado, deve ser tomado, simplesmente, como um seductor vulgar e covarde, semelhante aos rufiões que exploram mulheres na sombra, enriquecendo as tavernas e fugindo ás responsabilidades. Repila, em summa, o amante. E aceite o esposo. Legal, ou não.

Para doença tão grave, era este, minha senhora, o remedio menos venenoso que havia na minha pharmacia."

Theatro

O grande, o formidavel trabalho de Sarah Nobre em "A Casa Branca"

Sarah Nobre, que está obtendo grande exito na "Casa Branca"

Entre as centenas de razões que se reunem para justificar o triumpho formidavel d'"A Casa Branca" destaca-se aquelle que se prende á actuação remarcada e inconfundivel de Sarah Nobre, a grande artista que o nosso publico se acostumou a admirar e applaudir.

Seria clamorosa injustiça esquecer de fixar o valor de sua intervenção nessa opereta deliciosa que está levando o Rio todo, em avalanches, ao Recreio.

Sarah Nobre vive um personagem bem humano. Ella n'"A Casa Branca" é, nada mais nada menos, que uma solteirona que está no outomno da vida, perdida a frescura da mocidade, mas sem perder a esperança de casar-se... Dahi a sua luta brutal e impressionante á cata de um marido...

Desenvolvem-se scenas, atravês sua ambição, as mais curiosas, obrigando-nos ella a rir, de instante a instante. Ha momentos em que ella, rozinha, toma conta d'"A Casa Branca", constituindo-se, por isso, um dos mais marcantes e decisivos elementos do successo, que, com justa razão, "A Casa Branca" está obtendo.

Treatro de Brincadeira

O conjunto de amadores que, sob esta denominação vem cultivando a arte de Talma, faz amanhã, a sua 3ª récita com o seguinte programma:

1ª parte — "Mulheres... Mulheres" — 1º acto dramatico de Jota Efegê — Distribuição: Alberto, Antonio Victorino; Leonor, Zulmira Mendes; Luciana, Angela Clotilde; Homéro, Vicente Cepulio; Manoel, Alfredo Silva.

2ª parte — "Luz Cambiante" — Interpretação: 2º actos de Homero Lobo — Margarida, Edméa Mendes; Theodora, Odette Amadeu; Léa, Angela Clotilde; Jovino, José Castro; Zenóbio, Vicente Cepulio; Symphronio, Antonio Victorino; Tétéco, José Lucas; Gregorio, Heitor F. Filho; Maurilio, Heleno Nogueira.

— Sertanejos de ambos os sexos.

3ª parte — "Brilhante acto variado".

Theatro Casino

De accordo com o annunciado a Companhia Argentina de Espectaculos Typicos sob a direcção dos autores Bellini e Munoz Mora estreará amanhã, no elegante theatro Casino com um espectaculo genuinamente argentino.

As canções, bailes, notas humoristicas, tangos e scenas criollas, foram postas em scena pela direcção com verdadeira preoccupação e senso artistico, tendo em conta a theatralidade do espectaculo com uma estylização moderna quanto ao guarda-roupa, luzes e scenarios.

Conta o elenco como verdadeira attracção e absoluta novidade com um actor de valor como Pepito Romeu, cujas notas humoristicas e parodias adquirem através de suas interpretações verdadeira popularidade.

O Quartetto Vocal Buenos Aires interprete fiel do folk-lore argentino, a critica já os tem consagrado.

Anita Bobasso, cancionista e actriz de graça communicativa e sympathica; Scoane-Carrillo, bailarinos typicos que triumpharam amplamente em uma tournée européa, tendo actuado com grande exito no Palace de Paris. Oterito de Naya bailarina de verdadeiro dynamismo. Figuram no elenco as "girls" Dorita Ramos, Hilda Bobaso, Juanita Becker, Elena Paretz, e Vielta Esquivel, cujos numeros de bailes originaes, têm sido sempre applaudidos.

Sabbado realiza-se no Carlos Gomes a primeira audição da opera do nosso grande compositor Carlos Gomes "Fosca"

Está marcada irrevogavelmente para sabbado no Carlos Gomes, a primeira audição da grandiosa opera "Fosca", que a Companhia Lyrica Italiana está ensaiando com verdadeiro carinho e proficiencia profissionaes. "Fosca" será apresentada com todos os elementos constitutivos de uma notavel representação lyrica.

Carlos Gomes encheu o libreto da sua obra com todos os lances empolgantes das operas de espectaculo impressionante. O ensaiador, tenor De Angelis e o maestro Emilio Capizzano têm sido incansaveis para nos dar uma audição condigna até dos primeiros theatros do mundo.

No Carlos Gomes realiza-se hoje a ultima récita a preços excepcionaes com a opera de Puccini "Boheme"

A feliz idéa de dar espectaculos de opera no Carlos Gomes, a preços excepcionalissimos deu tanto resultado que, devido a isso, pelas enchentes que tem havido, foi adiada para sabbado a primeira representação de "Fosca".

Assim, é que hoje dar-se-á mais um espectaculo a 5$000 a cadeira, representando-se pela ultima vez a linda opera de Puccini "Boheme" com a apreciada soprano brasileira Abigail Parecis.

— Amanhã, não haverá espectaculo para se proceder ao ensaio geral da ansiosamente esperada "Fosca", de Carlos Gomes.

Os cossacos foram obrigados a adiar o embarque para o Rio

NÃO MAIS ESTREARÃO NO DIA 30

A estréa dos cossacos do Kuban e do Don, estava marcada para o dia 30, quando seria inaugurado o Stadium Brasil. Motivos imperiosos no emtanto, impediram que a linda temporada seja iniciada naquella data.

Hontem chegaram alguns membros da troupe dos cossacos, assim como seis cavallos caucasianos; o restante do grupo deveria embarcar no "Conde Biancamano" que atracará em nosso porto, na manhã do dia 30. Verificou-se, no entanto, uma demora imprevista, exigida pelo atrazo de documentos e os cossacos tiveram de adiar o embarque.

Só hontem á tarde, a Empreza proprietaria do Stadium Brasil, onde se realizará a "sensacional" temporada dos cossacos, foi informada no sentido de solucionar a questão, mas encontrou um obstaculo irremovivel: a escassez de tempo.

As matinées de hoje e amanhã na Casa do Caboclo

A "matinée" dos estudantes, ás quintas-feiras e a "matinée" das moças, ás sextas, na Casa do Caboclo, vão tendo grande concurrencia, uma vez que, para ellas, vigoram os preços de localidades com 50 por cento de abatimento, para os escolares que apresentarem suas carteiras, na primeira e para as senhoras e senhorinhas, nas segundas.

Hoje e amanhã, portanto, têm logar mais duas dessas apreciadas vesperaes que Duque offerece e facilita aos admiradores do seu excellente conjunto regional.

A proxima reabertura do João Caetano

Está despertando o maior interesse do publico carioca a proxima reabertura do theatro João Caetano, pois para alli se annuncia a estréa de uma grande companhia de revistas modernas, com um elenco composto dos melhores elementos no genero.

O commentario da noite

Varios tintureiros, dois carros da Policia Especial, cavallaria e muitos guardas civis, permaneciam segunda-feira na estação da Central do Brasil, á hora da partida do paulista.

— Aquillo tudo é o embarque do Procopio para S. Paulo, informava o Cordeiro.

Uma das scenas mais interessantes de uma revista argentina, da grande companhia que vae estrear no Casino

COMO O MARIO QUASI PERDEU A "PEQUENA"

BARBELINO AFFIRMA:

Uma barba por fazer, desagrada!

BARBEIE-SE DIARIAMENTE com uma Gillette

É sempre bem visto por toda gente o homem esmerado que se apresenta com o rosto limpo e bem escanhoado. Essa é uma das vantagens de fazer a barba diariamente. Usar as laminas GILLETTE é uma phase rapida e agradavel da "toilette" matinal. Durando muito mais e dando maior numero de barbas, as laminas GILLETTE saem mais baratas que as de imitação, sempre defficientes. Use sómente as laminas GILLETTE legitimas.

GILLETTE SAFETY RAZOR CO. OF BRAZIL
Caixa Postal 1797—Rio de Janeiro

Gillette

87

VIDA MUNDANA

SALON

Arnon de Mello

Esse joven jornalista cujo nome se fez aclamado é o famoso autor do não menos famoso "São Paulo Venceu!".

Quando a Revolução de 1930 passára definitivamente para o rol de nossos acontecimentos historicos, muitos livros foram publicados no intuito de registrar o grande momento sociologico vivido nesse anno symbolico de 1930...

Entre as publicações de então destacou-se o celebre "Outubro de 1930" de Virgilio de Mello Franco (o Ludwig de nossa "grande guerra").

Com a revolução de São Paulo o mesmo phenomeno.

Ha uma avalanche de livros sobre o movimento de 1932, quasi todos de "defesa" inclusive o "Accuso" de João Neves...

Nessa farta messe de pensamento o "São Paulo Venceu!" de Arnon de Mello obteve sobre a Revolução Paulista o mesmo triumpho que sobre a Revolução Brasileira conseguira a obra escripta por Virgilio de Mello Franco.

Porque ambos são profundamente vividos. O verdadeiro successo de livraria que esses dois autores realizaram explica-se pelo caracter de veracidade e de discernimento com que foram feitas as respectivas obras...

Hoje, quem quizer acompanhar a Revolução Constitucionalista tem que ler Arnon de Mello.

A forma em que está escripta a obra (diario) dá sob os acontecimentos uma grande noção de realidade, um intenso sentimento de exactidão, fructo do feitio chronologico em que está feito o trabalho.

Por alli o pensamento do leitor segue "pari passu" toda a ideologia revolucionaria e todo o "senso" de desenvolvimento historico que constituiu a mentalidade agitada daquelles dias.

A leitura prende extraordinariamente.

Comprehende-se com facilidade que "São Paulo Venceu!" tenha chegado á sexta edição.

São Paulo Venceu! E com elle o joven Arnon de Mello...

E, olhem, que ambos mereciam...

Foi, pois, uma justa victoria...

PAULO FRANÇA

ANNIVERSARIOS

Fazem annos hoje:

As sras. Georgina Muller de Campos, Mary Carvalho de Mendonça; as senhorinhas Ottilia Paulino da Silva, Marietta Borges Monteiro e Isolina Alves de Azevedo; o dr. Alvaro Lisbôa; os commandantes Americo de Araujo Pimentel e J. C. Dias Costa; o sr. Cesar Cunha.

— Passa hoje o quarto anniversario da menina Léa, filha do sr. Domingos da Costa Magalhães, commerciante nesta praça, e de d. Leonor Reis Magalhães.

— CYRILLO AUGUSTO FERRAZ — Passa hoje o natalicio do distincto sr. Cyrillo Augusto Ferraz, funccionario da Policia Civil.

Muito estimado e desfrutando innumeras amizades, ha de, na data de hoje, receber muitas felicitações.

— NATALI PERROTA — Faz annos hoje, Natali Perrota, figura de destaque no nosso commercio.

Este registro despertará, por certo, um forte movimento de sympathias em torno do anniversariante. Porque Natali Perrota, coração sempre aberto para todos os appellos, como ainda pela inteireza de seu caracter, tem um largo circulo de amigos que, com toda a certeza, lhe levarão hoje, dia do seu natalicio, os melhores votos de felicidade.

— Faz annos hoje, a intelligente menina Lourdinha, querida netinha do major R. Silveira, que é a graça e a alegria do seu lar. Por certo a gentil anniversariante receberá hoje muitos mimos e bonbons.

— Transcorre, hoje, o anniversario natalicio da sra. d. Deolinda Pinto Ribeiro.

Por tal motivo receberá, a anniversariante muitas felicitações.

— CARMINDA MARTINS PINTO — Registra-se na data de hoje, mais um anniversario da srta. Carminda Martins Pinto, filha dilecta do conceituado negociante desta praça, sr. Joaquim Pinto e de sua consorte, d. Dallila Martins Pinto.

A distincta anniversariante que é dotada de uma educação fina e intelligencia brilhante, receberá no decorrer do dia de hoje, suas innumeras amiguinhas que lhe irão cumprimentar por tão auspicioso acontecimento.

Em sua residencia, no Engenho Novo, a srta. Carminda offerecerá logo mais á noite, um chá ás pessoas de suas relações.

Asma - Bronchite

Cura radical, por processo novo. Dr. A. MARTINS — Especialista, ASSEMBLE'A, 88-2.º — Telephone 2-3213 — De 1 ás 6. — Entre Optica Brasil

VIAJANTES

Com destino a esta capital, embarcou ante-hontem, em Lisboa, o sr. Manoel da Silva Mattos, negociante nesta praça.

— DR. MANOEL MONJARDIM — Para Victoria, seguiu hontem, á noite, o dr. Manoel Monjardim, ex-senador federal e figura de grande prestigio na politica capichaba. Durante a sua estadia na capital do Espirito Santo, s. s. tratará de assumptos que se relacionam as proximas eleições e tomará parte em negociações partidarias ali entaboladas.

— Procedente do Porto, onde reside ha muitos annos, chegou a esta cidade, o industrial Alberto Andrade, elemento de destaque da colonia brasileira em Portugal.

CONFERENCIAS

No Dispensario Antonio de Padua, á rua General Bruce n. 260, será realizada hoje, ás 20 1|2 horas, pelo professor Alan Kardec, mais uma conferencia sobre os ensinamentos de Jesus.

São todos convidados á assistir.

LUTO

FALLECIMENTOS

D. ANGELA RANUSSI — Em sua residencia á rua do Rezende n. 17, sobrado, falleceu domingo ultimo, a sra. d. Angela Ranussi.

A extincta que era estimadissima em nossa alta sociedade, mercê de seus dotes de coração e intelligencia, pertencendo ainda, a uma das mais distinctas familias do Rio Grande do Sul, deixou os seguintes filhos: srs. Raphael Ranussi, do alto commercio de nossa praça; Nicola Ranussi, do nosso commercio; d. Luiza Peres Ranussi e Francisco Ranussi, funccionario do Lloyd Brasileiro.

O seu enterramento foi levado a effeito no cemiterio de São Francisco Xavier.

MISSAS

Realiza-se hoje, ás 8 horas, na matriz de N. S. da Conceição, á rua General Camara, missa do 1º anniversario da morte de d. Herminia Dias de Souza, esposa do sr. Antonio Dias de Souza.

Para esta cerimonia religiosa, pede-se o comparecimento das pessoas amigas.

— CLOVIS CARDOSO BARRETO — Celebra-se, no proximo sabbado, ás 8 1|2 horas, missa de 7º dia, por alma de Clovis Cardoso Barreto, na egreja de São Francisco de Paula no largo de S. Francisco.

Tratamento da pelle

DR. PIRES (prat. hosp. Berlim, Paris e Vienna). Praça Floriano, 55 — 6º and. — Tel.: 2-0425.

Doenças do couro cabelludo. — Cirurgia esthetica (rugas, seios, cicatrizes defeituosas)

DISTINCÇÃO ? CONFORTO ? ECONOMIA ?

sómente no

Hotel Carlton

Rua Libero Badaró, 26 — Phone: 2-2856 — S. PAULO

DIARIAS DESDE 14$000

Theatro Carlos Gomes

Ultimos espectaculos da CIA. LYRICA ITALIANA

Hoje — A's 8 3|4 horas — Hoje

Quarta récita popularissima, a preços excepcionaes, com a opera, em 4 actos, de Puccini:

"BOHEME"

com ABIGAIL PARECIS.

POLTRONAS . . . . 5$000

SABBADO — Apresentação da opera em 4 actos do immortal maestro Carlos Gomes:

FOSCA

Em récita de homenagem ao exmo. sr. Interventor do Districto Federal.

RADIO

IRRADIAÇÕES DE HOJE

RADIO SOCIEDADE MAYRINK VEIGA

A Radio Sociedade Mayrink Veiga, transmittirá hoje, quinta-feira:

Das 6,30 ás 8,45 — Tres aulas de gymnastica com musica. As duas primeiras aulas são dirigidas pelo professor Oswaldo Diniz Magalhães. A terceira é dirigida pelo professor Silas Raeder.

Das 15 ás 16 horas — Discos variados.

Das 16 ás 21 horas — Discos escolhidos.

Das 21 ás 22 horas — Programma de Studio com o concurso dos seguintes artistas: Francisco Alves, Madelou de Assis, Arnaldo Pescuma, Dulce Weytingh, Manoel Monteiro e seus Guitarristas, Orchestra de dansas de Napoleão Tavares.

RADIO CLUB DO BRASIL

Das 7,45 ás 8,15 — Radio Gymnastica pela prof. viennense Polly Wettl, com o concurso da primeira pianista senhorinha Vera de Oliveira.

Das 8,15 ás 9 horas — Radio Jornal do Radio Club do Brasil.

Das 13 ás 14 horas — Programma de discos variados.

Das 16 ás 16,15 — Programma Vitalux.

Das 16,15 ás 16,20 e das 16,45 ás 17 hs. — Programma Toddy.

Das 19 ás 20 horas — Programma variado.

Das 20 ás 20,10 — Secção cinematographica.

Das 20,10 ás 20,30 — Programma variado.

Das 20,30 ás 20,45 — Programma do Cocidente, offerecido pelo dr. Ayer.

Das 20,45 ás 21 horas — Serviço de Publicidade da Imprensa Nacional.

Das 21 ás 21,10 — Palestra historica pelo escriptor Viriato Corrêa, que evocará os "Navios do tempo do descobrimento".

Das 21,10 ás 21,20 e das 21,30 ás 21,40 — Programma Toddy.

Das 21,10 em deante — Programma popular offerecido pelo Laboratorio do Ventre-San, com o concurso dos artistas: Sonia Barreto, Nenem Simões, Patricio Teixeira, Antonio Gomes, Antenogenes Silva, Tito Souza, Carlos Portella e Yara de Oliveira.

RADIO EDUCADORA DO BRASIL

Das 14 ás 15 horas — Discos variados. Hora Certa. - Jornal das Escolas.

Das 18 ás 18,45 — Discos. — Previsão do tempo.

Das 18,45 ás 19 horas — Boletim noticioso d'"A Hora".

Das 19,45 ás 21 horas — Discos.

Das 21 horas em deante — Transmissão do Studio, do "Programma das Horas Portuguezas", tomando parte os artistas: Isalinda Seramota, Lydia Sobral, Neiva Gomes, Manoel Cascaes, Antonio Lemos, Arnaldo Basco, Americo Carmo, Daniel Paiva, Manoel Caramés, J. Gonçalves, Kalúa Glauco Vianna, Genaro Gama (speaker).

RADIO SOCIEDADE DO RIO DE JANEIRO

8,30 — Hora Certa. Jornal da Manhã. Noticias e Commentarios. Ephemerides Brasileiras do barão do Rio Branco.

12 hs. — Hora Certa. Jornal de Meio Dia. Supplemento musical.

15 hs. — Sessão de Cinema Infantil, offerecida aos amiguinhos da Radio Sociedade por tia Beatriz.

17 hs. — Hora Certa. Jornal da Tarde. Quarto de Hora Infantil por tia Beatriz. Supplemento musical.

18 hs. — Previsão do Tempo. Discos variados.

19 hs. — Hora Certa. Jornal da Noite. Supplemento musical.

19,30 — Romance da Camisaria "O Cruzeiro".

20 hs. — Programma André Gil.

21 hs. — Quarto de Hora de Maria Eugenia Celso.

21,15 — Radio Miscelanea, sob a direcção de Gramury e Plinio de Britto, com o concurso dos seguintes artistas: Margarida Magalhães — Anna A. Mello — Sylvio Vieira — Henrique Guimarães — Uberto Fosco (violino) — Danibeli (violoncello) e Mario de Azevedo (piano). Pela primeira vez no Brasil Radio Miscelanea apresentará pelas senhorinhas Nilza e Eunice Vale e Elza e Yole Zambelli, a 8 mãos e 2 pianos, "A Cavalgada das Walkirias", de Wagner. A senhorinha Eunice Valle executará "Ma Fiancée", de Liszt.

RADIO OFFICINA AVILA

concertos de radios: automovel proprio para attender dia e noite — Tel. 2-9128

RUA DO REZENDE, 70

DEVALD

O melhor RADIO de

1:000$000 a 1:200$000

1:300$000 a 1:700$000

EM PRESTAÇÕES SEM FIADOR

CASA "SEM FIO"

47 — SAO JOSE' — 47

Telephone: 3-0916

RADIO DESDE 20$

mensaes e apparelhos Philips, ultimos typos — Em prestações — Sem fiador — Pequenas entradas.

Valvulas todos os typos A' vista e á prazo. Só na CASA K. SASS

Phone 4-1571

242 R. S. PEDRO, 242-loja.

RADIO

Reparos e modernizações — Serviços domiciliares.

HENRIQUE ARAGON & RUBENS LIMA.

(ex-technicos de Assumpção & Cia. Ltda.

Rua S. Pedro, 116, loja — Tel.: 4-6484.

Secção Economica do
DIARIO CARIOCA
DIRECÇÃO: F. J. TEIXEIRA LEITE

Diario Economico

NOTA DO DIA:
A INDUSTRIA NACIONAL

O exame das cifras representativas da producção nacional é, na realidade, confortador, merecendo, pois, larga divulgação os dados colligidos pelo Departamento Nacional de Estatistica e que acabam de ser publicados sob o titulo de "Estatistica da Producção Industrial do Brasil".

Pena é que os referidos dados consignem, apenas, os resultados do periodo de 1915 a 1929, estando pois atrasados de tres annos e meio. Não fazemos essa restricção com intuito de acoimar de lentos os trabalhos daquelle departamento, porque é do conhecimento de todos o labor benedictino, as reservas immensas de dedicação e boa vontade, a perseverança que representa e exige a organização de estatisticas em nosso paiz.

Os governos estaduaes, as municipalidades, repartições publicas e os particulares se congregam numa resistencia passiva, na qual não se sabe o que mais admirar, se a persistencia ou a tremenda estupidez de que dá mostras, contra os que pretendem a obtenção de dados, por mais elementares que sejam. Ha milhares de prefeitos pelo Brasil que temem encher as formulas para collecta de dados, como se ellas fossem destinadas ás devassas do tempo d'el Rey. Outros acreditam que se trata, apenas, de simples fantasias dos burocratas da cidade grande e longiqua, porque não conseguem se aperceber da utilidade que possa haver em juntar cifras em grossos livros, cujo simples aspecto os faz cabecear de somno.

Aconselhamos, muito sinceramente, a que o Departamento Nacional de Estatistica faça escrever um pequeno opusculo, elementar, de linguagem clara e accessivel a todas as intelligencias para distribuil-o, largamente, através do Brasil, como meio de ensinar a necessidade que um serviço estatistico honesto e perfeito representa para o paiz, afim de que possamos avaliar nossas possibilidades e medir nossos recursos.

Feitos esses commentarios, vamos passar a transcrever alguns dados do excellente trabalho do D. N. E., e que, como dissemos acima, são, na realidade, confortadores como prova da pujança crescente do nosso parque industrial e da variedade sempre maior das actividades por elle abrangidas.

Se bem que o criterio de verificação do nosso crescimento industrial pelas cifras da arrecadação do imposto de consumo não seja absoluto, dada a variação das taxas e impostos e da isenção absoluta de que gosam 17 industrias diversas, pode elle servir para um primeiro exame da questão.

Em 1915, o imposto de consumo sobre productos da industria nacional montava a réis 51.913:773$, passando em 1920 a 133.716:575$, em 1925 a 236.350:327$ e em 1929 a 327.157:508$. Em 18 annos o crescimento foi de 276.244 contos ou mais de 620 °|°.

Muito mais impressionante ainda é o quadro referente ao crescimento do valor da producção.

1911	438.468:000$
1912	475.278:000$
1916	790.964:000$
1917	1.267.525:000$
1918	1.490.291:000$
1919	1.366.050:000$
1925	3.775.833:000$
1929	4.393.777:000$

Do quadro acima, verifica-se que de 1911 a 1929, isto é, em 18 annos, o valor da producção industrial do Brasil cresceu de 1.000 °|°, o que representa um resultado magnifico, queiram ou não queiram os eternos derrotistas.

Outra illação interessante a tirar dos numeros acima alinhados é que a nossa industria, ao contrario dos que muito apregoam, não cresceu somente em funcção da guerra européa, mas, seu desenvolvimento foi consequencia do proprio desenvolvimento e engrandecimento do Brasil.

Os dados referentes á nossa producção industrial merecem mais largos commentarios, que a seguir faremos.

INCENDIOS

A vizinha cidade de Nictheroy vem sendo, ultimamente, batida pelo flagello dos incendios em estabelecimentos commerciaes.

Cerca de dois mezes atrás, parte dum quarteirão da praça Martin Affonso foi destruida pelo fogo. Ha poucos dias, o centro urbano assistiu mais um desses espectaculos desoladores, reduzindo a cinzas haveres vultosos e transformando, em atribulações, a calma dos habitantes vizinhos do predio sinistrado.

Ante-hontem, ainda, a população nictheroyense dum dos seus bairros mais tranquillos, foi alarmada com a impetuosidade das chammas que reduziram a cinzas, num instante, uma residencia collectiva e uma casa de negocio. O registro, porém, de acontecimentos semelhantes, accusa numero elevadissimo, podendo mesmo dizer-se que excede a percentagem de incendios constatada na metropole, tomando por calculo o boletim editado pelo nosso Corpo de Bombeiros.

Se essa proporção é, com effeito, deveras surpreendente, não deixa, por outro lado, de alarmar tanta coincidencia nas causas attribuidas á combustão.

Originariamente, procedem de curtos-circuitos e, no fim, se não ha vestigios sufficientes para firmarem um juizo seguro, correm por sua conta todos os demais motivos, ás vezes bem differentes, devido ás difficuldades de se os descobrirem.

Sendo as ruinas completas, na verdade raramente ha uma formula mais conciliadora entre a opinião publica e os embaraços da peritagem para syndicar a origem. Ora o que se tem verificado nos ultimos accidentes dessa natureza, é justamente a rapidez e, como complemento, a destruição simultanea de elementos para uma pesquisa subordinada a principios rigorosos. E' esta, mais ou menos exacta, a situação no desfecho final da maioria dos incendios.

Como é facil inferir, impõe-se o combate systematico á ordem de factores que mais provoca esse genero de tragedias, e uma vez que estão determinados os seus principios basicos, ou sejam os tão vulgares curtos-circuitos, é indispensavel encontrar um methodo bastante efficaz para extinguil-os.

Ora, como medida preliminar é aconselhavel um exame detido nas installações electricas, submettendo-as ás exigencias da maxima segurança e possivelmente revestil-as duma protecção efficiente contra um simples contacto de fios conductores, de modo que não se possa jamais desculpar funestas consequencias de attentados criminosos e de descuidos naturaes.

Em Prol da Zona Rural

O S. FRANCISCO E SUAS VIAÇÕES

Já nesta secção, em varias e bem ponderadas suggestões, o DIARIO CARIOCA tem contribuido para esclarecer e incentivar a colonização do grande rio brasileiro.

O ministro Salgado Filho afigura-se-nos sinceramente interessado na iniciativa da Sociedade dos Amigos de Alberto Torres, a julgar pelo carinho e enthusiasmo com que a abraçou o seu delegado, o competente e operoso engenheiro Costa Leite.

Assim, malgrado as desillusões a que nos afizemos e as miragens diluidas a que nos acostumamos no Brasil (aliás o velho Felippe da Macedonia já mandava levar os povos como as crianças com muitas promessas), tudo faz crêr que o S. Francisco entrou nas preoccupações, ainda que as mais frageis, das nossas classes dirigentes.

Seguirá, em breve, o funccionario da Secretaria do Trabalho para o estudo e demarcação das regiões colonizaveis...

De resto, o Ministerio da Viação reformou para melhor o contrato da Empresa Viação S. Francisco, que, nestes cincoenta annos da sua existencia, tem exercido uma funcção altamente civilizadora, desbravando e povoando a fecunda gleba, esquecida e abandonada. A subvenção com que o Estado auxiliava a frota bahiana, além de fortemente exigua e minguada, era grandemente absorvida por um systema original de multas as mais injustas e absurdas.

Emquanto a Empresa Mineira, sem a longa fé de officio da sua congenere bahiana, servindo um só affluente, gosava os melhores privilegios, a Empresa Viação S. Francisco, obrigada a quatro viagens por mez na linha tronco de Joazeiro a Pirapora, duas nas linhas de Joazeiro a Barreiras, no Rio Grande, a Sta. Rita, no Rio Preto, a Formosa, no Rio Correntes.

E ainda quando na quadra secca, pela impossibilidade physica da navegação, e só por ella, não se pudesse desincumbir das viagens no rio Preto, tinha a velha empresa de sujeitar-se ao desconto impenitente na sua magra verba subvencionadora.

Está felizmente agora á testa da Empresa Viação S. Francisco um joven engenheiro, apaixonado pelas possibilidades economicas do grande rio, cujas razões receberam com agrado, satisfazendo-as, os honrados interventor da Bahia e ministro da Viação.

Sendo a chamada linha tronco servida, além dos vapores e navios da Viação S. Francisco, pelos da Viação Mineira, na reforma se cuidou com mais attenção dos grandes tributarios da margem esquerda.

E neste ponto reside a sabedoria da renovação contratual.

Diminuida, por exemplo, uma viagem, de Joazeiro a Pirapora, não soffrem as cidades ribeirinhas que, mesmo nas épocas de abundancia e prosperidade, com a frequencia nos portos dos cargueiros das duas empresas, nunca sentiram a angustiosa e enlouquecedora falta de transporte que atrophia o commercio de Barreiras, ás margens do Rio Grande.

Foi justo, portanto, o augmento de uma viagem para este feracissimo affluente.

E aqui, de passagem, eu fixo o assumpto da colonização, desafiando quaesquer conhecedores visuaes do S. Francisco, com esta affirmação que não temo a submetter todas as contraprovas: — para o magro financiamento que certamente será o deste tentame, só convém colonizar os valles dos rios Grande, Correntes, Preto, Carianha e a chamada zona dos marimbús ou geraes, que tão proficientemente descreveu, em trabalho publicado no "Jornal do Commercio", o illustre ictyologo dr. Agenor de Miranda.

As margens do S. Francisco são terras pobres que, sob a irrigação, algum dia se desabotoarão em prodigios. Mas irrigação não se faz com migalhas. Emquanto os seus affluentes, Chanaans de frescura e de abundancia, Terras de Promissão, offerecem o seio pojado de vida e de belleza á fome de um milhão de nordestinos.

Não se necessitam mundos e fundos para esta obra.

O Rio Grande, sobretudo, é uma terra maravilhosa para todas as culturas, para a criação, para o xarque, para a piscicultura e só os cuidados que lhe dispensou o sr. Nelson Xavier, se outras medidas sábias o não laureassem na reforma do contrato, bastariam para impôl-o á gratidão de todos os bahianos do S. Francisco.

O augmento da frota com mais um vapor e o estudo do rio Carianha, a que se obriga a Empresa, são outros tantos titulos a esperança de que se abre para as aguas barrentas uma nova éra de progresso e de fecunda actividade.

João Ribeiro, numa phrase hoje classica, chamou aquella abundosa arteria da nossa potamographia, o berço e o caminho natural da nossa civilização. Euclydes da Cunha situou na sua população o cerne da nacionalidade, e Licinio Cardoso viu nas suas aguas o eixo da nossa unidade politica.

O S. Francisco é, de facto, a aorta do organismo brasileiro: — tudo que se faça para fortifical-o e engrandecel-o reverterá para logo em bem estar de todo o paiz.

ANTONIO VIEIRA DE MELLO

As Fabricas de Assucar Clandestinas

O gabinete do ministro da Fazenda forneceu á imprensa a nota seguinte:

"O ministro da Fazenda declarou aos chefes das repartições subordinadas ao seu Ministerio, que tendo chegado ao seu conhecimento a existencia em territorio nacional de montagem de fabricas de assucar sem prévia consulta e approvação dos planos de installação pelo Instituto do Assucar e do Alcool, procedimento infringente ao que dispõe o art. 8° do decreto n. 22.981, de 25 de julho do corrente anno, determina que pela fiscalização do imposto de consumo seja tornada effectiva a appreensão das installações das referidas fabricas e lavrados contra os responsaveis os competentes autos, communicando-se o resultado das diligencias effectuadas ao Instituto do Assucar e do Alcool.

O emprestimo ao Instituto do Cacau

Ainda não foram devidamente divulgadas aqui no Rio as bases do emprestimo contraido pelo Instituto do Cacau da Bahia com a Caixa Economica.

Segundo fomos bem informados, essa operação foi elevada para 40.000:000$000 e a taxa de juros é de 8 °|°, dando em garantia o Instituto o seu magnifico predio e mais o imposto de 2$500 por sacca de cacau.

A Caixa mantém um fiscal junto ao Instituto, para recebimento directo desse imposto.

Como é sabido, o Instituto do Cacau tem grande numero de fazendas sob hypotheca, e o fim desse emprestimo é reduzir quanto possivel a taxa de juros dos emprestimos dos fazendeiros bahianos.

Um alto funccionario da Caixa Economica, com quem conversamos sobre aquella transacção, affirmava que esse foi um dos mais solidos negocios da Caixa Economica realizados depois do emprestimo de .... 1.000:000$000 ao Instituto de Pecuaria do Pará.

Por outro lado, consta que o Estado de Sta. Catharina está empenhado num emprestimo com o mesmo estabelecimento de credito, mas o fundo de garantias depende de melhores entendimentos, pois que a garantia em acções não offerece sympathias, logo de primeira vista.

De qualquer fórma, o que se tem verificado é um desenvolvimento assignalavel nos negocios da Caixa Economica com a orientação larga do sr. Solano da Cunha, que sabe ainda escolher auxiliares do estalão do sr. João Lyra Filho, o director moço e dynamico da Carteira de Consignações.

O emprestimo ao Instituto do Cacau, vindo cooperar de maneira decisiva para a melhoria de uma das nossas melhores fontes de riqueza, é ainda uma victoria do governo do interventor Juracy de Magalhães, que, decididamente, vem dando o melhor de seu patriotismo para integrar a Bahia em logar de crescente revelo na vida economica do Brasil.

VIDA ECONOMICA E FINANCEIRA

BAHIA

Continua chegando material para obras de saneamento, estando os terrenos do cáes do porto cheios de tubos e apetrechos para as obras que o interventor Juracy Magalhães está levando avante.

* * *

Dezenas de passageiros do paquete "Alcantara", que passearam pela capital da Bahia, regressaram para bordo encantados com a cidade, seus modernos edificios, suas riquissimas egrejas e o asseio geral de suas ruas.

* * *

Causou excellente impressão em S. Salvador o decreto do Governo Provisorio, rescindindo o contrato da Viação do rio S. Francisco, o que veio beneficiar, extraordinariamente, a navegação para aquella região.

* * *

Estando terminadas as obras de remodelação da praça Rio Branco, que foi modernizada e embellezada, será a mesma inaugurada no proximo dia 3 de outubro.

ALAGÔAS

O "Jornal de Alagôas" commenta a attitude dos usineiros alagoanos em relação á defesa do assucar. Diz que não se trata de apoio ou adhesão ao plano elaborado pelos usineiros pernambucanos mas apenas da adopção de um plano de accordo com as possibilidades alagoanas, uma vez que os interesses vitaes de Alagôas devem ser resolvidos no Estado. O jornal faz outras considerações no sentido de justificar a attitude dos usineiros alagoanos.

* * *

Devido á molestia que atacou os cannaviaes, o interventor baixou um decreto prohibindo a entrada de cannas de qualquer ponto do paiz sem prévio exame da secretaria da Agricultura.

* * *

Foi hoje inaugurado o Banco Commercio e Industria de Pernambuco, organizado nos moldes das Cooperativas Luzzati e que tem como presidente o professor Mario de Castro e como gerente o sr. Gomes Carvalho.

* * *

A escola Annibal Falcão inaugurou hontem a semana dos "Problemas Ruraes", que tem por escopo o ensino de methodos scientificos de cultura para augmentar a aptidão do homem no tocante ao serviço da terra.

RIO GRANDE DO SUL

O interventor Flores da Cunha tem recebido innumeros telegrammas de felicitações pela brilhante representação do Rio Grande na Feira de Amostras de S. Paulo.

SÃO PAULO

A Prefeitura de S. Paulo effectuou á Caixa Economica Federal o pagamento de 261 contos 250 mil réis, para juros e resgate do emprestimo referente a um contrato com a União.

* * *

A terceira Feira de Amostras de São Paulo tem despertado grande interesse. Todas as estradas de ferro concederam abatimento de 50 °|° nos preços das passagens. O Pavilhão de Minas Geraes será inaugurado no proximo dia 30.

* * *

Foi iniciada hoje a repressão a mendicidade publica, por intermedio da direcção das Sociedades Vicentinas.

* * *

Os jornaes assignalam que depois da escolha do sr. Armando de Salles Oliveira para interventor federal, não só subiu o numero de construcções nesta capital, como augmentou o total das transacções de immoveis, o que é considerado um indice da melhoria da situação economica do Estado.

* * *

O sr. Oswaldo Reis Magalhães, além de representar a Associação Commercial de S. Paulo, será o delegado de mais vinte e tres entidades commerciaes do interior do Estado no proximo Congresso a se realizar no Rio de Janeiro sobre a questão da sellagem dos stocks.

As Associações Commerciaes de Amparo e Botucatu' designaram para seus delegados respectivamente, os srs. José Jorge Filho e Jayme Pinto.

MINAS GERAES

Foi inaugurada a rodovia que liga S. Sebastião dos Ferreiros e o Municipio de Ferros a Guanhães, Peçanha e Virginopolis, pondo a zona do nordeste em contacto com a capital.

Informações do Triangulo Mineiro annunciam que reina grande animação nos garimpos daquella região e de varias outras do noroeste e do oeste do Estado. Segundo as ultimas noticias, as lavras diamantiferas têm proporcionado excellentes resultados aos garimpeiros, principalmente a de Abaeté, S. Bento e Areado, no Municipio de Patos. Consta que na colheita de pedras do rio São Bento foi encontrado numa lateação um diamante com 2.700 kilates e 540 grammas. Caso esse peso e esse tamanho sejam verdadeiros, o diamante será o primeiro do mundo em pureza e o segundo em tamanho até hoje encontrado. As noticias sobre essa descoberta não foram integralmente confirmadas. O Serviço Geologico do Estado não recebeu nenhuma informação a esse respeito.

O conde André Matarazzo está estudando as possibilidades de incrementar a exploração dos corregos diamantiferos por meio de systemas modernos, pois os que ainda se encontram em uso são rudimentares e são os mesmos das primeiras bandeiras.

* * *

Foi convocada para novembro, nesta capital, uma Convenção das Classes Trabalhistas de Minas com o objectivo de organizar um Partido.

O interventor interino, sr. Gustavo Capanema, considerando que a campanha contra a lepra constitue o problema sanitario mais premente do Estado de Minas Geraes e que o principal meio de acção para sua prophylaxia consiste no isolamento dos leprosos em estabelecimentos onde desenvolvendo as suas actividades normaes possam tambem receber tratamento adequado; considerando que os leprosarios existentes no Estado são insufficientes para attender aos doentes que necessitam de internamento immediato, resolveu criar dois leprosarios, sendo um ao sul outro a oeste do Estado, com as denominações, respectivamente, de Instituto Padre Damião e Instituto S. Francisco de Assis.

ARGENTINA

O Congresso approvou, depois de longos debates, o accordo tarifario anglo-argentino, que vem completar o accordo commercial assignado em maio ultimo.

O accordo tarifario será assignado hoje.

* * *

Tendo sido superadas as pequenas difficuldades para a realização do tratado argentino italiano, este será assignado hoje em Roma, pelas autoridades representativas dos dois paizes. O jornal "La Prensa" publica hoje o texto integral desse importante convenio commercial.

* * *

A Camara dos Deputados sanccionou o projecto de lei de direito de propriedade intellectual e approvou ao mesmo tempo a moratoria a ser concedida aos devedores do Banco Hypothecario Nacional.

* * *

Será brevemente expedido um decreto criando a Junta Nacional de Desoccupação, destinada a alliviar a afflictiva situação em que se encontram os desoccupados nas cidades e centros ruraes do paiz.

* * *

Sabe-se de bôa fonte que os circulos officiaes e financeiros e a Commissão de Cambios preoccupam-se actualmente com a possibilidade de adoptar-se a libra para base das cotações do peso, ao invés do franco, que serve agora de termo de comparação.

Nesses meios frizam-se as vantagens que decorreriam para a economia nacional se o valor do peso fosse estabelecido em relação ao da libra.

A Camara de Commercio endereçou uma nota ao ministro da Fazenda, sr. Pinedo, recommendando a revalorização do peso e a nivelação das cotações aos preços obtidos no mercado monetario. O documento diz: "Se a especulação demonstrou que existiam motivos para o severo contrôle do peso, não é possivel deixar de confessar agora as desfavoraveis consequencias que experimentaram os preços dos productos nacionaes em virtude do contrôle artificial da nossa moeda.

PERU'

As estatisticas officiaes demonstram que nos seis primeiros mezes do anno corrente as exportações de productos peruanos augmentaram em volume e em valor em comparação com as de egual periodo de 1932. Esses algarismos indicam que o paiz entrou em uma nova éra apos a longa crise economica que soffrera, assim como as outras nações do mundo.

Os generos peruanos enviados ao exterior nos mezes de janeiro a junho de 1933 representavam um valor de 99.610.695 soles emquanto as importações de artigos estrangeiros entrados no paiz no mesmo periodo foram avaliados em 39.707.902 soles.

O exame dos algarismos indica que a Grã-Bretanha foi o melhor cliente do Perú. Esse paiz consumiu generos nacionaes no valor de 9.744.067 soles ou 41.1 por cento das exportações totaes. Occupa o segundo logar a Allemanha com 4.636.363 soles e o terceiro os Estados Unidos com 3.530.034 soles.

INFORMAÇÕES FINANCEIRAS E COMMERCIAES

CAMBIO

O mercado de cambio abriu hontem com a libra ligeiramente em baixa. O dollar mantem-se em cotação anterior.

O Banco do Brasil affixou a seguinte tabella:

PARA SAQUES:

	A 90 d|v.
Londres	57$582
	A vista
Londres	57$962
Paris	$730
Zurich	3$610
Hamburgo	4$450
Milão	$975
Lisboa	$560
Madrid	1$66.
Bruxellas	2$505
Nova York	12$000
Buenos Aires	4$630
Montevidéo	7$000

PARA COMPRAS

	A 90 d|v.
Libra	56$660
Dollar	11$640
Franco	$700
Lira	$920
Marco	4$175
	A vista
Libra	57$660
Dollar	11$740
Franco	$705
Lira	$930
Marco	4$235
	Pelo Cabo
Libra	57$260
Dollar	11$790

O vale ouro para a Alfandega ficou cotado a 6$561 por mil réis.

CAMARA SYNDICAL DOS CORRECTORES

Curso official do Cambio e Moedas metallicas

Praças	90 d|v.
S|Londres	57$582,005 / 4 43|256
Praças	A' vista
S|Londres	58$236,968 / 4 31.256
S|Paris	$730
S|Italia	$975
S|Allemanha	4$450
S|Portugal	$562
S|Belgica (papel)	—
S|Belgica (ouro)	2$595
S|Hespanha	1$655
S|Suissa	3$610
S|Suecia	—
S|Noruega	—
S|Dinamarca	—
S|Syria e Palestina	—
S|Tcheco-Slovaquia	$540
S|Nova York	12$000
S|Montevidéo	7$300
S|B. Aires (peso papel)	4$630
S|B. Aires (peso ouro)	—
S|Hollanda (florim)	7$514
S|Japão (yen)	3$490
S|Rumania	—
S|Austria	—
S|Canadá	—
S|Chile	—
Vales ouro por 1$000	6$651

MOEDAS

Libra esterlina, papel	70$500
Lira, papel	1$180
Escudo, papel	$680

CAMBIO DE LONDRES

O mercado de cambio em Londres abriu hontem e operou ás seguintes taxas:

NA ABERTURA	
Nova York	4.73 3|4
Berlim	13.00
Paris	13.03
Amsterdam	7.70
Zurich	16.07
Madrid	37.25
Genova	59 31
Bruxellas	22.24
ENCERRAMENTO	
Nova York	4.73 1|4
Berlim	13.05
Paris	79.55
Amsterdam	7.73
Zurich	16.10
Madrid	37.30
Genova	59.30
Bruxellas	22.21

CAMBIO EM NOVA YORK

O mercado de Nova York abriu hontem e operou ás seguintes taxas:

NA ABERTURA	
Londres	4.73 1|8
Berlim	26.30
Paris	5.85
Amsterdam	61.25
Zurich	29.40
Madrid	12.70
Genova	8.00
Bruxellas	21.31
NA INTERMEDIARIA	
Londres	4.72 1|4
S|Berlim	55.18
Paris	5.93
Amsterdam	61.55
Zurich	29.55
Madrid	12.74
Genova	8.03
Bruxellas	21.14

TITULOS

O mercado de titulos trabalhou hontem mais ou menos movimentado, tendo sido negociados, na Bolsa de Fundos Publicos, os seguintes:

25 — Diversas emissões nominativas — 866$; 31 — Diversas emissões nom. — 367$; 26 — Diversas emissoeõs nom. — 866$; 182 — Diversas emissões port. — 858$; 41 — Diversas emissões port. — 860$; 162 — Diversas emissões port. —861$; 42 — Diversas emissões port. — 862$; 199 — Municipaes, 1931 — 186$; 5 — Municipaes 1931 — 185$500; 5 — Municipaes 1931 — 190$; 200 — Municipaes 7 °|° port.. D. 3264 — 179$; 5—Municipaes 1931 — 187$: 6 — Municipaes 1906 nom. — 155$; 13— Municipaes 7 °|° port. D. 1535 — 179$; 20 — Municipaes 7 °|° port. D. 2097 — 178$; 3 — Municipaes 1932 — 189$; 1 — Obrigação Banco do Brasil — 391$; 17 — Obrigações Minas—1:045$; 2 — Obrigações Minas 200$ — 206$; 5 — Obrigações Minas 1:00$ — 1:046$; 70 — Obrigações Minas 1:000$ — 1:048$; 2 — Ferroviarias, 3 emissão—1:025$; 40 — Estado do Rio, 4 °|° — 101$; 238 — Docas de Santos — 235$; 34 — Banco Mercantil — 470$; 10 — Brasil Industrial — 385$; 119 — Debentures Docas do Santos — 190$; 1 — Cia. de Seguros Argus Fluminense — 3:000$000.

ULTIMAS OFFERTAS

Uniformisadas de 1:000$, comprador, 870$; Emprestimo Nacional de 1903 port., vendedor, 880$; comprador, 860$ — Dividas emissões de 1:000$ nom., vendedor, 868$; comprador, 867$ — Dividas emissões de 1:000$000 port., vendedor, 864$; comprador, 861$ — Obrig. do Thesouro Nacional 1921, vendedor, 1:000$; comprador, 995$—Obrig. do Thesouro Nacional 1930 comprador, 1:008$ — Obrig. Rodoviarios, 2ª emissão, comprador, 1:025$ — Municipaes 1903 port., vendedor, 166$; comprador, 164$ — Municipaes 1914 port. vendedor, 160$ — Municipaes 1917 port. vendedor 158$ —Municipaes 1920 port. vendedor 160$; comprador 158$ — Municipaes 1931 port. vendedor 185$; comprador 184$500 — Municipaes 7 °° Dec. 1535 vendedor 182$; comprador 180$ — Municipaes 7 °|° Dec. 3264 vendedor 180$; comprador 178$—Municipaes 7 °|° Dec. 1623 comprador 145$ — Municipaes 8 °|° Dec. 1933 vendedor 192$; comprador 190$ — Municipaes 7 °|° Dec 1948 vendedor 178$ — Municipaes 7 °|° Dec. 1929 comprador 173$ — Municipaes 8 °|° Dec. 2393 comprador 188 — Municipaes 7 °|° Dec. 2097 vendedor 180$ — Municipaes 7 °|° Dec. 2339 vendedor 178$000.

MUNICIPAES NOS ESTADOS

Bello Horizonte de 1:000$000. 7 °|° comprador 785$ — Pref. Alegrete comprador 1:000$ — Pref. S. Leopoldo comprador 1:000$ — Pref. Gravatahy, comprador 1:000$ — Pref. Porto Alegre de 500$ 5 °|°. vendedor 420$000.

ESTADUAES

E. Santo de 1:000$, 6 °|° comprador 650$ — Minas Geraes de 1:000$, antigas, vendedor 710$: comprador 705$ — Minas Geraes de 1:000$. port. 8 °|° comprador 705$ — Minas Geraes de 1:000$ port. 7 °|° vendedor 904$; comprador 900$ — Obrig. Minas, 9 °|° vendedor 1:049$; comprador, 1:048$ — Rio de Janeiro de 1:000$, 2316. vendedor, 950$ — Rio de Janeiro de 1:000$ port 8 °|° comprador 460$ — Rio de Janeiro de 1:000$ port. vendedor, 101$500; comprador, 101$000.

BANCOS E COMPANHIAS

Brasil vendedor 393$; comprador 390$ — Commercio, comprador 125$ — Regional, comprador 95$ — Funccionarios, vendedor 47$500; comprador 45$ — Mercantil, vendedor, 480$000; — Economico, comprador 35$ — Portuguez, port., vendedor 75$ —Argos, vendedor 2:610$; comprador 2:590$000.

E. FERRO E CARRIS

São Jeronymo, vendedor 123$; comprador 121$ — Victoria Minas, vendedor, 40$ — Jardim Botanico, vendedor 145$ — Docas de Santos nom., comprador 235$ — Docas de Santos port., vendedor 248$; comprador 244$ — Brahma, comprador 415$ — S. Lourenço, comprador 200$000.

DEBENTURES

Confiança, vendedor 100$ — Progresso Industrial vendedor, 165$; comprador 160$ — D. Bahia vendedor 45$; comprador 49$ — D. Santos, vendedor 190$; comprador 189$500 — Fluminense F. C., vendedor 71$ — Comp. Hoteis Palace., comprador 198$ — Manufactora, vendedor 190$; comprador 180$ — Cia. Brahma vendedor 1:080$000; comprador 1:050$ — Mercado, comprador 210$ — Bellas Artes, comprador 207$000.

TECIDOS

America Fabril, vendedor 200$; comprador 190$ — Alliança, vendedor 100$ — Confiança Industrial, vendedor 20$ — Corcovado, vendedor 60$; comprador 40$ — Nova America, vendedor, 170$ — Manufactora, vendedor 100$; comprador 80$ — Progresso Industrial, vendedor 85$ — Esperança, vendedor 200$ — Brasil Industrial, vendedor 390$; comprador 385$ — Petropolitana, vendedor, 90$000.

CAFE'

O mercado de café abriu nas condições anteriores, em posição calma.

O mercado a termo continúa paralysado. O typo 7 ficou em 9$400 que era a cotação do dia anterior.

No Centro de Commercio de Café, foram vendidas até ás horas Café, foram vendidas 2.004 saccas e mais tarde 2.966, perfazendo o total de 4.970 saccas.

Vigoraram para os negocios do dia os seguintes preços.

Typo 3	10$200
Typo 4	10$000
Typo 5	9$800
Typo 6	9$600
Typo 7	9$400
Typo 8	9$200

Pauta semanal até o dia 1 de outubro, $930.

Imposto ouro — Estado de Minas, 3$000.

Imposto ouro — Estado do Rio, 5$000.

Existencia actual no mercado do Rio de Janeiro, 470.869 saccas.

ENTRADAS, EXISTENCIAS E EMBARQUE DE CAFE'

NA PRAÇA DO RIO DE JANEIRO EM 27 DE SETEMBRO DE 1933

E. F. C. do Brasil — São Paulo 618 — Minas 3.413 — Total: 4.031.

E. F. Leopoldina — Minas 5 391 — Total 5.391.

E. F. C. do Brasil — Rio de Janeiro 279 — Total: 279.

E. F Leopoldina — Rio de Janeiro 1.991 — Total: 1.991.

Regulador — Rio de Janeiro 1.046 — Total: 1.046.

Nictheroy — Rio de Janeiro 574 — Total: 574.

Regulador — Espirito Santo 1.132 — Total: 1.132

Sommas das entradas — São Paulo 618 — Minas 9.271 — Rio de Janeiro 3.890 — Espirito Santo 1.132 — Total: 14.911.

De 1° do mez até dia 26 — São Paulo 11 860 — Minas .. 182.571 — Rio de Janeiro .... 77.511 — Espirito Santo 13.141 — Total: 285 083.

Até esta data — São Paulo 18 478 — Minas 191.842 — Rio de Janeiro 51.401 — Espirito Santo 14.273 — Total: 299.994

Existencia anterior — Dia 26. 470.869.

Entradas de hoje: 14.911.

EMBARQUES

Café entregue — 10 °|° de bonificação, 740.

Café devolvido, 2.

Total: 486.522.

Europa Oéste e Norte. 832.

Europa Sul e Léste. 16.718.

Africa, Oéste e Norte, 458.

Asia, 1.265.

Cabotagem, sul. 543.

Somma dos embarques: .... 19.816.

De 1° do mez até o dia 26: 221.306.

Até esta data, 241.122.

Retirado do mercado, 12.

De 1° do mez até dia 26: .. 512.

Até esta data 524

Consumo local diario. 500.

Total: 20.328.

Existencia ás 17 horas: .... 466.194.

ASSUCAR

O mercado de assucar abriu ainda hontem na posição anterior, mantendo-se os seus preços inalterados. Não funccionou o mercado a termo.

Na Bolsa de Corretores de Assucar, vigoraram os seguintes preços:

BRANCO CHRISTOL: de 44$ a 45$000.

CHRISTAL AMARELLO: de 50$000 a 51$000.

MASCAVINHOS: Nominal.

MASCAVOS: Nominal.

MOVIMENTO ESTATISTICO

O movimento do dia 27 constou do seguinte:

ENTRADAS: — De Campos, 4.842 saccos; de Pernambuco, 500, no total de 5.342 saccos.

SAIDAS: — Sairam 5.946.

EXISTENCIA: — Ficaram no mercado 29.750 saccos.

O mercado fechou calmo.

ALGODÃO

O mercado de algodão continúa em posição de calma e com os preços inalterados

Para os diversos typos vigoraram na Bolsa de Mercadorias os seguintes preços:

Fibra longa — Seridó:	
Typo 3	37$000 a 38$000
Typo 4	36$000 a 37$000
Fibra média — Sertões:	
Typo 3	34$000 a 35$000
Typo 5	31$000 a 32$000
Ceará:	
Typo 3	33$000 a 34$000
Typo 5	31$000 a 32$000
Fibra longa — Mattas:	
Typo 3	30$000 a 31$000
Typo 5	28$000 a 29$000
Paulistas:	
Typo 3	33$000 a 34$000
Typo 5	31$000 a 32$000

O mercado a termo não operou.

MOVIMENTO ESTATISTICO

O movimento estatistico constou do seguinte:

ENTRADAS: — Entraram de Santos, 111 e de João Pessôa, 361 fardos, perfazendo o total de 472.

SAIDAS: — Sairam 581.

EXISTENCIA: — Ficaram em stock 5.792 fardos.

RENDA ARRECADADA HONTEM NESTA REPARTIÇÃO

Ouro	96:530$575
Papel	78.901$938
Total	175:432$513
Sello	46:956$350
Renda de 1 a 27 do corrente	6.787:141$343
Em igual periodo de 1932	4.138:098$629
Differença a maior em 1933	2.698:692$714

Movimento de vapores

ESPERADOS

Nacionaes e estrangeiros

DOS ESTADOS UNIDOS

N. York e esc., "Mandu'" .. 28
Idem "Western World" .. 29
N. Orleans e esc., "Joboatão" .. 30

Em outubro:

Nova York, "W. Prince" .. 6
Idem, "Southern Cross" .. 13
Idem, "Westhern Prince" .. 20

DA EUROPA

Hamburgo e esc., "Almirante Alexandrino" .. 30

Em outubro:

Londres e esc., "High. Monarch") .. 3
Marselha e esc., "Campana" .. 5
Trieste e esc., "Oceania" .. 5
Bordéos, e esc., "Massilia" 5
Liverpool e esc. "Losada" .. 6
Bremen e esc., "Madrid" .. 7
Southampton e esc., "Asturias" .. 8
Londres e esc., "Almeda Star" .. 9
Genova e esc., "Duilio" .. 10
Hamburgo e es., "Monte Olivia" .. 10
Havre e esc., "Lipary" .. 12

DO RIO DA PRATA

Idem, "La Coruna" .. 28
Idem, "Persier" .. 29
Idem, "Conte Biacamano" .. 30
Idem "Groix" .. 30
Idem "Belle Isle" .. 31

Em outubro:

Rio da Prata, "Deseado" .. 2
Idem, "Andalucia Star" .. 3
Idem, "Sierra Nevada .. 4
Idem, "Northern Prince" .. 5
Idem, "Alsina" .. 6
Idem, "Belvedere" .. 6
Idem, "Bore VIII" .. 7
Idem, "Arlanza" .. 8
Idem, "Alphaca" .. 9
Idem "Flandria" .. 10
Idem, "H. Princess" .. 10
Idem "Kerguelem" .. 11
Idem, "General Osorio" .. 11
Idem, "Lassel" .. 11
Idem, "Western World" .. 12
Idem, "Massilia" .. 14

DE CABOTAGEM

P. do Norte, "Caxambu'" .. 28
Santos, "Cabedello" .. 28
Belém, "Pará" .. 28

Outubro:

Cabedello e esc., "Araraquara" .. 2
P. do Norte, "Baependy" .. 3
P. do Sul, "Ararangua" .. 3
P. do Sul, "Serro Azul" .. 6

VAPORES A SAIR

Para os Estados Unidos:

Nova Orleans e esc., "Palatia" .. 23
N. Orleans, e esc., "Cabedello" .. 29

Em outubro:

Nova York e esc., "Westhern Prince" .. 6
Idem "Westhern World" .. 12
Idem, "Eastern Prince" .. 19

PARA A EUROPA

Hamburgo e esc., "La Coruna" .. 28
Antuerpia e esc., "Pionier" 29
Hamburgo e esc., "Siqueira Campos" .. 30
Genova e esc., "Conte Biancamano" .. 30
Havre esc., "Groix" .. 30
Liverpool e esc., "Linnel" .. 30

Em outubro:

Liverpool e esc., "Deseado" 3
Londres e esc., Andaluza Star .. 3
Bremen, e esc., "Sierra Nevada" .. 4
Triestre e esc., "Belvedere" 6
Marselha e esc., "Alsina" .. 6
Finlandia e esc., "Bore VIII" .. 7
Southampton e esc., "Arlanza" .. 8
Finlandia e esc., "Sucela" .. 9
Rotterdam e esc., "Alphaca" .. 9
Londres e esc., "H. Princess" .. 10
Amsterdam e esc., "Flandria" .. 10
Havre e esc., "Kerguelem" 11
Hamburgo e esc., "Genera Osorio" .. 11
Liverpool e esc., "Lassell" .. 11
Bordéos e esc., "Massilia" .. 14

PARA O RIO DA PRATA

Idem, "Westen World" .. 29
Idem "General Artigas" .. 29
Japão (Via Cabo) "Santos-Maru'" .. 30

Em outubro:

Rio da Prata, "Rio de Janeiro Maru'" .. 1
Idem, "Highland Brigade" 2
Idem "Campana" .. 5
Idem, "W. Prince" .. 6
P. do Pacifico, "Losada" .. 6
Rio da Prata, "Madrid" .. 7
Idem, "Asturias" .. 8
Idem, "Almeda Star" .. 9
Idem, "Monte Olivia" .. 10
Idem, "Duilio" .. 10
Idem "Conte Grande" .. 10
Idem, "Lipary" .. 12
Idem "Southern Cross" .. 13

POR CABOTAGEM

P. do Sul, "Itaquicê" .. 28
P do Sul, "Pyrineus" 28
Cabedellos e esc., "Campinas" .. 28
Cabedello e esc., "Itassucê" 29
Belem e esc. "R. Alves" .. 29
Antonina e esc., "Tutoya" .. 30
Areia Branca e esc., "Aracaju'" .. 30

Outubro

Laguna e esc., "Anna" .. 1
P. do Sul, "Itapura" 1
Pará e esc., "Victoria" 2
P. do Sul, "Arary" 2
Santos e esc., "Araraquara" 4
P. do Sul, "Butiá" .. 5
Maceió, e esc., "Ararangua" 5
Iguape e esc., "Pirahy" .. 10

Seu terno é velho ?

fica novo virando pelo avesso tambem reforma-se e concerta-se roupa e faz-se terno de casemira a feitio por 80$ e de brim por 40$; a rua Lôdo, 66, antiga São Jorge.

INSPECTORIA DO TRAFEGO

Descarga livre: — 3796.

Estacionar em lugar não 10144 — 12260 — 15124 — Omnibus 12174 — 205 — 317 — 341 497 — 510 — 573 — 577 — 579 C. D. 27 P. 299 — 925 — 1309 — 3347.

Não diminuir a marcha no cruzamento: — 15.709 — Omnibus 158.

Estacionar em lugar não permittido — 13783 — 14814 — 15677 — Omnibus 29 — 34 — 547 e 550 — Carrinho, 679 — P. 3092 — 4705 — 8213.

Desobediencia ao signal: — 11.332 — 12224 — 13767 — .. 14342 — 17517 — C. 4128 — .. Omnibus, 2 — 66 — 230 — 274 342 — 590 R. J. 1 — Exp. 28 — 967 — 1826 — 2667 — 3761 — 4641 — 6695 — 8254 — 9641.

Retardar a marcha: — Omnibus, 4 — 18 — 23 — 112 — 148 — 186 — 266 — 368 — 379 — 386 — 387 — 398 — 418 — 440 444 — 578 — 588 — 591.

Passar a frente de outros: — Omnibus, 4 — 51 — 55 — 84 — 164 — 194 — 196 — 205 — 208 — 250 — 271 — 301 — 315 — 328 — 350 — 315 — 328 — 350 — 360 — 407 — 416 — 417 — 494 — 503 — 519 — 567 — 577 — .. 582 — 586 — 591 — 594.

Contra mão: — Cargas — 3946 — 914.

Contra mão de direcção: — C. 322 e 2748 — Omnibus 208.

Desobediencia ás ordens de serviço: — Omnibus 350.

Desuniformisado: — 12101.

Lanternas apagadas: — 12946 15227 — Omnibus, 4 — 196 — 386 — 419 — 466 — 485 — P. .. 544 — 731 — 1105 — 1936 — .. 4358 — 9975.

Excesso de fumaça: — Omnibus, 313 — 467.

Decreto 1959: — C. 155 e .. 3029.

Falta de attenção e cautela: 13149 — 15046 — 17188 — Cargas, 289 — 3330 — 6446 — Omnibus, 133 — 398 — 557 — Mota 214 — Bonde 316 — reg. 3530 — Bonde 379 — reg. 3585 bonde 580 reg. 3920.

Falta de transferencia local: — 2707.

Excesso de busina: — C. 592.

Falta de carteira: — 7421.

Falta de Matricula: — S. P. 1 1505 — P. 3040.

Dormir no vehiculo: — P. .. 4327.

AVISO

A PERFUMARIA KANITZ avisa a sua distincta clientela que, não podendo mais distribuir as pequenas amostras gratis, como fazia durante 25 annos, resolveu fornecer durante 30 dias a partir de 11 de setembro, dum novo producto que vae lançar que é o Sabonete Leite de Benjoim, a cada freguez um só sabonete desta marca pela metade do seu preço, isto é, ao em vez

DE 4$000 POR 2$000

Sabonete maravilhoso para amaciar e aformosear a pelle

Sabonete Leite de Benjoim: Tonifica e rejuvenesce a cutis, extingue as imperfeições da pelle como sejam: pannos, manchas do rosto, sardas, espinhas, cravos, rugas, queimaduras do sol.

DE 11 DE SETEMBRO a 11 DE OUTUBRO

PERFUMARIA KANITZ

RUA 7 DE SETEMBRO, 127 e 129.

Ao Bom Entendedor...

As AGUAS NAZARETH não chocam, nem apodrecem em viagens, são excellentes aguas magnesianas (officialmente reconhecidas), e, além de serem de comprovado valor therapeutico no tratamento das molestias do estomago, figado, rins, bexiga, acido urico, intestinos, etc., etc., são AS UNICAS AGUAS MINERAES NATURAES DESTA CAPITAL, QUE NÃO SÃO DE SERRAS, CACHOEIRAS, NEM DE POÇOS.

Leitor amigo: Tu que não te illudes com... syphons porque és intelligente, e porque és intelligente não te deixas levar pelas aguas dos montes por cantos de sereias..., compromette com a tua consciencia, para, dóra avante beberes,

SO' E SEMPRE,

Aguas mineraes naturaes NAZARETH

afim de desfrutares a mais perfeita saude, a par do mais fino paladar felicidade esta que até hoje não conheceste

Bebe, pois, SO' E SEMPRE, Agua NAZARETH gazosa e Agua NAZARETH magnesiana.

Pede em todas as casas de bebidas e pelos telephones: 9-3258 e 9-3740.

Electro-Ball

RUA VISCONDE DO RIO BRANCO, 51

O Melhor Esporte

Sempre

AO

ELECTRO-BALL

RUA VISCONDE DO RIO BRANCO, 51

PARA

Cambio — Saques, Moedas — Titulos — Apolices — Acções

CONSULTEM A

C. I. T. A. (Percy D. Levy)

RUA DA CANDELARIA, 78 — TEL. 3-5786

Indicador Profissional

D. Alvaro Moutinho

Doenças dos rins, bexiga, prostata, etc. Cura rapida sem dor da GONORRHÉA aguda ou chronica e suas complicações no homem e na mulher, prostatites, cystites, orchites, inflammações do utero, ovarios, etc. Tratamento pela electricidade. Diathermia, D'Arsonvalização, Ozonothermia, Estreitamento da Urethra.

IMPOTENCIA

10 ás 18 — Buenos Aires, 77-1°. Consultas a preços reduzidos.

Clinica Medico-cirurgica Dr. Americo Caparica

Consultorios: Rua Visconde do Rio Branco, 31 (sobrado) Telephone 2-2049

DIARIAMENTE DAS 3 A'S 7 HORAS

Residencia: Rua Paulo de Frontin n. 103 — 2° andar. Telephone: 2-7804.

Advogado ROBERTO LYRA

PATROCINIO DE CAUSAS MEDIANTE CONTRATO.

Ed. "Jornal do Commercio", 1° S. 106—1-5982—18 ás 19.

CASA DE SAUDE DA ASSOCIAÇÃO DOS CONSTRUCTORES CIVIS.

R. do Senado n. 213 — Tel. 2-0964. Director Dr. Julio Pinto Brandão. Cirurgia em geral, especialmente cirurgia do ventre e vias urinarias, fracturas e apparelhos. Aberto á clinica de todos os senhores medicos.

RAIOS X A CARGO DOS DRS.: VICTOR E PAULO CORTES. PREÇOS MODICOS.

Gabinete de Raios X

DOS DRS. VICTOR CORTES E PAULO CORTES

Radiodiagnostico. Exame radiologico a domicilio.

RUA DA ASSEMBLE'A, 73 1° andar. — Tel.: 2-3330 —

Deocleciano Martins de Oliveira Filho — Leão Padilha — Arnon de Mello

— ADVOGADOS —

Causas civeis, commerciaes e criminaes — Patentes e marcas de fabrica.

RUA DO ROSARIO 170 — 1° andar — T. 3-5630

Dr. Water B. Moreira

Molestias de utero, ovarios, partos e operações.

RES.: FERREIRA DE ANDRADE, 42 — Tel. 9-2460.

CONS.: ARCHIAS CORDEIRO. Numero 195-sob.

Dr. Newton Motta

Medico

(Do Hospital S. Francisco e Beneficencia Portugueza)

MOLESTIAS DAS SENHORAS — CIRURGIAS — PARTOS

Consultorios: Rua dos Invalidos, 46-sob. Tel. 2-3554 — De 1 as 2 horas e R. Leopoldina Rego, 32 (sub.)-Ramos — De 5 ás 7. Residencia: R. Professor Gabizo 198 — Tel. 8-2648

BLENORRHAGIA

Cura radical, no homem e na mulher, aguda ou chronica por mais antiga que seja em 10 injecções hypodermicas indolores, sem reacção de especie alguma. Devolve-se a importancia total paga pela cura, em caso de possivel insuccesso.

Tratamento radical da prostatite, orchite, impotencia (ao moço), estreitamento, corrimento, regra dolorosa, escassa ou demasiada, metrite, ovarite, esterilidade. Consulta gratis. Consultorio: 67 — RUA ASSEMBLE'A — 2 ás 4 — Telephone 2-3112 — Residencia 5-3984

DR. JORGE A. FRANCO

Doenças ano-rectaes Dr. Lauro Borges

Tratamento das hemorrhoidas sem operações e sem dôr.

RODRIGO SILVA, 14-3° — 2-1250.

Dr. Henrique Baptista e Dr. Renato Baptista

PARTO E MOLESTIA DE SENHORAS.

RAINHA ELISABETH, 256 — Phone: 7-4613.

VISCONDE DE ITAMARATY, 14-A — Phone: 8-7877.

Preços de Crise

Obturação	10$
Pivot	35$
Corôa de ouro	40$
Dentadura até 14 dentes	100$

Pagamento parcelado — Garantia.

Clinica Dentaria Allemã

79, RUA BUENOS AIRES, 79

Hemorrhoidas, cura radical sem dor e sem operação. Doenças ano-rectaes, rectites, estreitamentos. Cirurgia do recto.

Dr. Joaquim de Oliveira

(Assistente de doenças do recto da Cruz Vermelha)

Rua Visconde Rio Branco 31 — 1° andar, das 4 1|2 em deante — Tel.: 2-2949.

Dr. Oswaldo Barbosa

PROF. DE CLINICA MEDICA DA FACULDADE DE MEDICINA DO PARA'

Doenças do figado, estomago, pulmões e coração.

Installações completas de electricidade medica, raios X, alta frequencia, banhos hydro-electricos e de luz, raios, ultra-vermelhos e ultra-violetas.

EXAMES DE LABORATORIO.

CONSULTORIO: 7 de Setembro, 135, 3° andar — 2-0598

RESIDENCIA: — Rua Paulino Fernandes, 82—Botafogo. 6-2231.

CASA DE SAUDE SÃO SEBASTIÃO

100—RUA BENTO LISBOA—100

Telephone: 5-4001 — 5-4002

DIARIAS DESDE 15$000

Situado no local mais aprazivel desta cidade. Aberta á clinica de todos os srs. medicos.

OPERAÇÕES E PARTOS

REGIMENS ALIMENTARES

Duchas. Raio X.

Medicos: dr. Cincinato Simões Corrêa — Director: Luiz Simões Corrêa.

Dr. Fernando Paulino

Cirurgia — Vias urinarias

Assembléa, 70-1° — Diariamente, de 3 ás 5. — T. 2-5203 — Sanatorio S. Geraldo, — 5 ás 7. — T. 3-0155.

Dr. Volta B Franco

Assistencia de Cirurgia e Gynecologia no H. da Gambôa — Chefe de Vias Urinarias na S. M. C. dos Func. Municipaes

OPERAÇÕES MOL. SENHORAS ,VIAS URINARIAS

Assembléa, 63-1° — 2-7019

Vol. da Patria, 185 — 6-3272.

Dr. Lopes de Castro —

OCULISTA HOMEOPATHA E CLINICA GERA — segundas, quartas e sextas-feiras, das 16 ás 18 horas na Avenida Rio Branco, 143-1° — Phone 2-5460 — Residencia, rua São Francisco Xavier n. 388 — Phone: 8-3885.

DR. CARMO PEREIRA

Pratica hospitaes: Paris, Berlim e Lausanne. Mols. ints. Esp. Figado, Estomago intestinos. Sete Setembro, 84-3°, sala 8, das 2 ás 5 horas. — Res.: T. 5-1922.

Dr. Francisco Pinto de Almeida

Olhos, Ouvidos, Nariz e Garganta — Segundas, Quartas e Sextas — 2 ás 4 — Consult.: Av. Rio Branco, 183-7° andar; Fone: 2-9708.

Segundo Informes Vindos de São Paulo, Esboça-se, Entre os Associados da Portugueza, Um Movimento Para a Readmissão de Nabor no Valoroso Quadro "Luso"

FOOT-BALL

Os jogos de domingo

Domingo proseguirá o campeonato brasileiro de profissionaes, com estes jogos:

NO RIO

Bangú x Portugueza.
Flamengo x Vasco.

EM S. PAULO

Corinthians x Ypiranga.
S. Bento x S. Paulo.

SUB-LIGA

A tabella da Sub-Liga Carioca marca para domingo a realização dos seguintes jogos:

Edison x S. Christovão — Campo da rua Licinio Cardoso.
Modesto x Madureira — Campo da rua Goyaz.
Carioca x Bandeirantes — Campo da Estrada D. Castorina.

LIGA METROPOLITANA

Serão realizados, domingo, em proseguimento ao Campeonato da Liga Metropolitana, os jogos seguintes:

Deodoro x Albano.
Belisario Penna x Ideal.

AMEA

A entidade dirigente do football amador proseguirá em seu campeonato, domingo, com estas pelejas:

PRIMEIRA DIVISÃO

Andarahy x River — Campo da rua Barão de São Francisco Filho.
Cocotá x Mavilis — Campo da Ilha do Governador.
Brasil x Portugueza — Campo da Avenida Pasteur.

SEGUNDA DIVISÃO

Argentino x Anchieta — Campo da rua Adriano.
União x Central — Campo da rua Capitão Rubens de Mello.

BASKET-BALL

Os jogos de amanhã na L. C. B.

O campeonato organizado e dirigido pela Liga Carioca de Basket, terá proseguimento amanhã, com estas partidas:

Flamengo x Grajahú.
Villa x Tijuca.
America x Fluminense.
S. Christovão x Botafogo.

Examine a qualidade e

compare o preço

TENNIS

Federação de Tennis do Rio de Janeiro

A tabella de campeonato da Federação de Tennis do Rio de Janeiro, para esta semana, determinou estes jogos:

Quadras do Fluminense Foot-ball Club.
A's 15 1|2 horas:
Semi-finaes — Duplas mixtas.
A's 17 1|2 horas:
Semi-finaes — Duplas de cavalheiros.

Jogos de amanhã, 29:
Quadras do Fluminense Foot-ball Club.
A's 16 horas:
Semi-final — Simples de cavalheiros.
A's 17 horas:
Final — Duplas de senhoras.

Jogos de sabbado, 30:
A's 15 horas:
Final — Simples de cavalheiros.
A's 18 horas:
Final — Duplas mixtas.

CASA WILSON

Alfaiataria e Chapelaria
Costumes de casimira sob medida desde .. .. 150$
de brim desde .. .. 80$
URUGUAYANA, 220
esq. Theophilo Ottoni

BOX

A grande reunião pugilistica no theatro Republica effectuar-se-á sabbado

RUBENS E RODRIGUES EM MATCH ACADEMICO — LOFFREDO ENFRENTA O "PANTHERA NEGRA" — O REAPPARECIMENTO DE BALTHAZAR CARDOSO, FRENTE A SANLES

Os combates de sabbado, no theatro Republica, estão despertando interesse geral. Foi organizado um excellente programma que, por certo, muito agradará aos afficionados do box.

RODRIGUES E RUBENS EM MATCH ACADEMICO

Um dos principaes attractivos do espectaculo de sabbado é, sem duvida, o match academico entre Antonio Rodrigues e Rubens Soares, que agora está treinando sob a direcção de Celestino Caverzasio, e ambos se empenharão neste combate sportivo e cavalheiro.

LOFFREDO ENFRENTARA' ALIPIO SANTOS

Attilio Loffredo, o magnifico peso leve brasileiro, que tem uma verdadeira multidão de admiradores, subirá ao quadrado das cordas para offerecer-lhes as grandes sensações a que já os habituou. Pelejará o ligeiro "Indio" com o "Panthera Negra", que se mostra ansioso por se apresentar ao publico carioca. O combate deve assumir grandes proporções, pois Loffredo, como verdadeira machina de dar sôcos, não concede treguas aos seus adversarios, massacrando-os até aniquillal-os. O "Panthera Negra", que venceu recentemente em Minas o luso Pinto Gomes, está disposto a não se deixar abater, resultando disso a perspectiva de uma luta violentamente disputada.

REAPPARECE BALTHAZAR CARDOSO

O reapparecimento de Balthazar Cardoso tem despertado real interesse nas rodas pugilisticas. O "Kid Chocolate" brasileiro tem grande publico, explicando-se desse modo as sympathias que conta nos meios sportivos. Mais scientifico que violento, o pupilo de Raymundo Leite, apesar disso, "pega" muito forte e justo, razão porque é um adversario temivel. Sanles, o seu adversario, quer vencer o "idolo dos Fuzileiros, por um K. O. espectacular, não lhe faltando qualidades para isso, muito embora Balthazar seja um homem de grandes e fortes recursos.

SERAFIM CARDOSO, EM REVANCHE COM CALVANO

Serafim Cardoso, já combateu com Calvano, vencendo-o. A decisão, porém, não satisfez, e este exigiu a "revanche", que será effectuada no sabbado com todas as caracteristicas de uma luta feroz. Outros combates serão effectuados, integrando o magnifico programma da noitada de sabbado, com preços populares.

RUBENS E RODRIGUES HOMENAGEARÃO O DR. LORIVAL FONTES

Rubens Soares e Antonio Rodrigues lembraram-se, em boa hora, de homenagear o dr. Lorival Fontes, secretario do interventor federal. Assim, o match academico entre elles será em honra do presidente do Departamento Consultivo de Turismo, cujo interesse pelo box se vem fazendo notar.

BRINS DE LINHO
Brancos — Côres
e
Fantasia

CASA VAZ

VENDAS
A VAREJO. PREÇOS DE ATACADO
96 - Buenos Ayres - 96

A ARTE DE EMBELLEZAR

LEITE DE BENJOIM

Preparado maravilhoso para amaciar, assetinar e aformosear a pelle

O Leite de Benjoim Tonifica e rejuvenesce a cutis, fixando o pó de arroz, extingue as imperfeições da pelle, como sejam: pannos, manchas do rosto, sardas, espinhas, cravos, rugas, queimaduras do sol.

O Leite de Benjoim é preparado com o Benjoim de Siam e finamente perfumado e indicado pelas summidades medicas mundiaes.

A' VENDA EM TODAS AS PERFUMARIAS, PHARMACIAS DROGARIAS, EM TODOS OS ESTADOS DO BRASIL E NA

PERFUMARIA KANITZ
RUA 7 DE SETEMBRO, 127 E 129

Quer ganhar sempre na loteria?

A astrologia offerece-lhe hoje a RIQUEZA. Aproveite-a sem demora e conseguirá FORTUNA e FELICIDADE Orientando-me pela data de nascimento de cada pessoa, descobrirei o modo seguro que com minha experiencia todos podem ganhar na loteria sem perder uma só vez. Mande seu endereço e 600 réis em sellos, para enviar-lhe GRATIS "O SEGREDO DA FORTUNA". Milhares de attestados provam as minhas palavras. — Prof. PAKCHANG TONG. — Meu endereço Gral Mitre 224 L. — Rosario (Sta. Fé) — (Republica Argentina)

CASA GUIOMAR - Calçado "Dado"

22$ Fina pellica preta fosca salto mexicano forrado de branco.

32$ Superior pellica marron ou envernizada preta Luiz XV cubano alto.
35$ Em naco branco lavavel Luiz XV cubano alto.

18$ Lindo feitio em pellica envernizada preta ou naco marron salto baixo de 28 a 38.

PORTE 2$000 EM PAR — REMETTEM-SE CATALOGOS GRATIS, PEDIDOS a
Julio N. de Souza & Cia. — Avenida Passos, 120 — RIO — Tel. 4-4424

Serafim Vallandro

O Conselho Fiscal do Banco do Brasil immensamente compungido com o fallecimento de seu eminente presidente, Serafim Vallandro, convida todos os amigos e admiradores do querido morto para assistirem á missa de 7.º dia que manda rezar, em suffragio de sua alma, no altar da Sagrada Familia da Matriz da Candelaria, hoje, 28, ás 10 horas da manhã.

Serafim Vallandro

A Directoria do Centro Commercial de Cereaes convida todos os seus associados e os cerealistas em geral, para assistirem á missa de 7.º dia que, por alma de seu inolvidavel consocio e amigo SERAFIM VALLANDRO, manda rezar, hoje, 28, ás 10 horas da manhã, no altar de N. S. da Piedade da Matriz da Candelaria.

Serafim Vallandro

A Directoria do Centro do Commercio e Industria do Rio de Janeiro, querendo prestar uma ultima homenagem á memoria de seu saudoso amigo SERAFIM VALLANDRO, convida os seus associados para assistirem á missa que, por alma do illustre morto, manda rezar hoje, 28, ás 10 horas da manhã, no altar de N. S. da Conceição da Matriz da Candelaria.

Serafim Vallandro

A Directoria da Federação das Associações Commerciaes do Rio Grande do Sul profundamente consternada com o prematuro fallecimento do seu prezado patricio e amigo SERAFIM VALLANDRO, convida todos os parentes amigos e admiradores do illustre morto para assistirem á missa de 7.º dia que, pelo descanso de sua alma, manda rezar no altar de N. S. dos Navegantes da Matriz da Candelaria, hoje, 28 ás 10 horas da manhã.

Serafim Vallandro

A familia de Serafim Vallandro, manifestando a todos os seus parentes e amigos que a acompanharam no doloroso transe do fallecimento de seu idolatrado chefe o mais profundo agradecimento, de novo os convida para assistir á missa de 7.º dia que, em suffragio de sua alma, manda rezar, hoje, 28, no altar mór da Matriz de Nossa Senhora da Candelaria, ás 10 horas da manhã, pedindo encarecidamente a dispensa dos cumprimentos na igreja.

Serafim Vallandro

A Directoria da Associação Commercial do Rio de Janeiro agradece penhorada a todos os que compareceram aos funeraes do seu saudoso e inesquecivel Presidente SERAFIM VALLANDRO e aos que a confortaram por cartas e telegrammas, por occasião de seu passamento, convidando-os para assistirem á Missa de 7.º dia que, pelo descanso de sua alma manda rezar, hoje, ás 10 horas, no altar do Santissimo Sacramento da Matriz de Nossa Senhora da Candelaria.

Serafim Vallandro

A Directoria da Federação das Associações Commerciaes do Brasil, manifestando a todos os que a confortaram por occasião do fallecimento de seu inesquecivel presidente Serafim Vallandro a sua profunda gratidão, de novo os convida para a missa que, em suffragio de sua alma, manda rezar, hoje, 28, ás 10 horas da manhã, no altar de N. S. das Dôres, na Matriz da Candelaria.

Serafim Vallandro

A Commissão Executiva do Partido Economista do Brasil, immensamente grata pelas manifestações de pezar recebidas por occasião do fallecimento do seu saudoso fundador e presidente SERAFIM VALLANDRO, convida todos os amigos, admiradores e correligionarios do illustre extincto para assistirem á missa que, em intenção de sua alma, manda rezar, hoje, 28, ás 10 horas da manhã, no altar de São Manoel, da Matriz da Candelaria.

Serafim Vallandro

Serafim Vallandro & Cia. agradecendo a todos os que os acompanharam na dor que lhes causou a perda do seu querido amigo e Chefe, Sr. SERAFIM VALLANDRO, convidam-nos a assistirem á missa que, pelo eterno repouso de sua alma, mandam rezar no altar de São Miguel da Matriz da Candelaria, hoje, 28, ás 10 horas da manhã.

TURF

Programma de domingo

PROGRAMMA E COTAÇÕES

1ª carreira — Grande Premio "Guanabara" — 3.000 metros — 25:000$, 5:000$ e 1:275$.

	Animal	Ks.	Cts.
1	Capibaribe..	48	35
2	Lépido..	48	60
3	Mineiro	48	100
4	Caicó	55	15
"	Triste Vida	48	15

2ª carreira — Premio "Xavier" — 1.600 metros — 5:000$, 1:000$ e 250$000.

		Animal	Ks.	Cts.
1	1	Canção..	52	25
2	(2	Miss Brasil ...	52	40
	(3	Yetim	54	50
3	(4	Olada	52	40
	(5	Fagulha..	52	60
4	(6	Zab	54	20
	("	Zanaga..	54	20

3ª carreira — Premio "Kellerman" — 1.600 metros — 4:000$, 800$ e 200$000.

		Animal	Ks.	Cts.
1	(1	Rex	55	35
	("	Mara-có	53	35
2	(2	Kodak	53	30
	(3	Tupnambá	48	40
	(4	Mani	51	50
3	5	Zorrastron..	52	50
	(6	Penaloza	49	60
	(7	Joy..	48	50
4	8	La Soukina	56	40
	("	Xiah	50	40

4ª carreira — Premio "Algarve" — 1.600 metros — 4:000$, 800$ e 200$000.

	Animal	Ks.	Cts.
1	Morrinhos	52	18
2	Anonymo	50	40
3	Catiguá	53	50
4	Mickey	50	50
5	Belotte	56	40
"	Panam..	52	40

5ª carreira — Premio "Aprompto" — 1.500 metros — 5:000$. 1:000$ e 250$000.

		Animal	Ks.	Cts.
1	1	Plathero	54	20
2	2	Valence	56	35
3	3	Jecyron	54	40
4	4	Trixie	54	50
5	(5	Universo	52	40
	(6	Cabochard..	56	50

6ª carreira — Premio "Rival" — 1.600 metros — 6:000$, 1:200$ e 300$000.

		Animal	Ks.	Cts.
1	1	Despilchado ..	56	25
2	(2	Yolanda	51	40
	(3	Xangô	54	50
3	(4	Hoquendo	55	40
	(5	Vichy	54	50
4	(6	Clever Boy	56	35
	(7	Tritonia	50	50

7ª carreira — Premio "Queixume" — 1.600 metros — 5:000$ 1:000$ e 250$000 — (Betting).

		Animal	Ks.	Cts.
	(1	Grand Marnier	51	40
1	2	Manver	56	50
	(3	Talero	51	60
	(4	Beef..	56	35
2	5	Capuã	52	50
	(6	Sosiego	52	50
	(7	Trompito	54	50
3	8	Tomyrim	50	60
	(9	Servidor	50	50
	(10	Conqueror	51	40
4	11	Facelia..	56	50
	(12	Ultraje	55	35

8ª carreira — Premio "Guante" — 1.800 metros — 6:000$, 1:200$ e 300$000 — (Betting).

		Animal	Ks.	Cts.
1	(1	Lakin	54	30
	(2	Panache Royal	56	50
2	(3	Lutador..	51	50
	(4	San Salvador ..	51	50
3	(5	Vexilo	50	50
	(6	Sueno Largo ..	52	40
4	(7	Xavier	54	25
	("	El Goualá	53	25

9ª carreira — Premio "Santarém" — 2.400 metros — .... 8:000$, 1:600$ e 400$000.

		Animal	Ks.	Cts.
1	1	Double Steel ..	51	50
2	(2	Kosmos	50	50
	(3	Max	50	60
3	(4	Myrthé	52	40
	(5	Conjurado..	50	50
4	(6	Luminar	56	20
	("	Kelani..	53	20

A primeira carreira terá inicio ás 12.50 horas.

Halali chegou hontem

Conforme tivemos opportunidade de noticiar hontem, desembarcou de bordo do paquete "Neptunia" o crack Halali.

O filho de Hache ingressa nas cocheiras de Fernando Schneider, tendo feito uma excellente viagem.

Estreantes de domingo

FAGULHA, fem., cast., tres annos, Paraná filha de Foxton e Zuleika. Criação do sr. Vicente Paes Barreto. Propriedade do sr. Constantino Pinto Coelho. Treinador: Oswaldo Feió.

OLADA fem., alaz., 3 annos, R. Grande do Sul, por Ariel e Argentina. Criação do sr. Armando de Alencar. Propriedade de d. Maria Assumpção. Treinador: Claudio Rosa.

ZANAGA, fem., cast., 3 annos, S. Paulo por Tomy e Riga. Criação e propriedade do dr. Linneo de Paula Machado. Treinador: Ernani de Freitas.

O leilão de hoje na Gavea

Conforme tem sido amplamente noticiado, realizar-se-á hoje o leilão de potros e cavallos irlandezes de importação do sr. J. J. Parkison.

A primeira parte do leilão que será effectuado no Paddock do Hippodromo Brasileiro, ás 14.30 horas, constará da venda de 12 potros de anno e meio:

TOBY, masc., castanho, nascido em 10 de maio de 1932, filho de Hartford e Flamina.

LULLALY, masc., zaino, nascido em 16 de março de 1932, filho de Prester John e La Danse.

STORMECOUD, masc., tordilho, nascido em 7 de março de 1932, filho de Tragag e Miss Mand.

LAKELAND, masc., castanho, nascido em 10 de maio de 1932, filho de Sir Rowland e Countess Sheria.

CHEERIO, masc., alazão, nascido em 9 de março de 1932, filho de Clarion e Left In.

BLUE DENIL, masc., alazão, nascido em 21 de abril de 1932, filho de Greck Bacherher e Little Nora.

JOKER, msac., zaino, nascido em 8 de fevereiro de 1932, filho de Sun Yat-sen e Tretabrook.

GOLDEN DREAM, fem., castanho, nascido em 17 de abril de 1932, filha de Arch-Gift e June Belle.

KISS ME, fem., castanho, nascida em 8 de maio de 1932, filha de Spion Kop e Citoyenne.

LITTLE ONE, fem., zaino, nascida em 24 de maio de 1932, filha de Dancing Floor e Tinamon.

LITTLE LADY, fem., de sangue franco-irlandez, filha de La Bridge e Topping.

SWEETHEART, fem., de sangue franco-irlandez, filha de Catatin e Wilhelimia Stitch.

Esses animaes que completarão em 1º de janeiro de 1934 dois annos de edade hippica estão em perfeito estado, livres de quaesquer defeitos physicos, estando todos elles segurados na Irlanda, pelo prazo de sessenta dias a contar da data do leilão.

E' possivel que, na temporada de 1934, o Jockey Club Brasileiro augmente o numero de provas para animaes de dois annos estrangeiros.

Na segunda parte do leilão serão vendidos pelo maior lance uma potranca de tres annos, um potro de dois e uma outra potranca de dois annos tambem.

CASHMERE, fem., zaino, tres annos, filha de Aprou e Acolyte.

LOVERS LEAP, masc., alazão, dois annos, filho de Soldennis e Neck Trench.

CLO, fem., castanho, dois annos, filha de Toigua e Linger Lucie.

Finalmente, a terceira parte desse leilão que promette um magnifico desenrolar, consta da venda de mais tres potros, já acclimados, aqui aportados em 5 de julho deste anno:

SENTRY, masc., zaino, dois annos, filho de Warden of Marches e Camp Frie. (Irmão paterno de Capuã, o ex-Arranha Céo).

MOYLE ROVER, masc., alazão, tres annos, filho de Flying Orb e Left In.

MA'AM CROSS, fem., zaino, 2 annos, filha de Cottage e Lia Fail.

Hippismo

Para a grande reunião hippica do dia 3 de outubro no Hippodromo Itamaraty organizada pelo Jockey Club Brasileiro pelo capitão Filinto Muller m. d. chefe de Policia do Districto Federal e pelo Departamento Municipal de Turismo, em beneficio das instituições hippicas do Estado de Matto Grosso, ficou organizado o seguinte programma:

CORRIDA RASA

1º pareo "Dr. Linneo de Paula Machado" — 1.000 metros — Premios: 1:000$, 100$, sendo 50 por cento ao proprietario do animal e 50% ao cavalleiro. — Peso 60 á 75 kilos — Offerecidos pelo J. C. Brasil.

1 — Jack; 2 — Guarany — 3 Estio — 4 Itatiaya; 5 — Colorado; 6 — Duvidoso; 7 — Gaiato; 8 — Gallipoli; 9. — Tobiano.

2º pareo "Jockey Club Brasileiro" — 1.000 metros — Premios: 2:000$, 100$, sendo 50 por cento ao proprietario do animal e 50 por cento ao cavalleiro; offerecido pelo Jockey Club Brasileiro. — Handicap.

1 — Spahi; 2 — May Flower, 3 — Cerro Largo; 4 — Dragão; 5 — Maracanã; 6 — Joapery; 7 — Biquette; 8 — Coringa — 9 Carupá.

PROVAS HIPPICAS

Prova Turf Mattogrossense — Percurso em tempo 800 metros, 10 obstaculos. Premios: 1:000$, 400$, 200$, 150$ e 100$; offerecidos pela Prefeitura do Districto Federal.

3º pareo — 1 — Cossaco; 2 — Gekinha; 3 — Socego; 4 — Guaycurú'; 5 — Cameleão; 6 — Gato; 7 — Cara Cara, 8 — Chopin.

4º pareo — 1 — Rival; 2 — Alegrete; 3 — Ebro — 4 Minuano; 5 — Jararacussu'; 6 — Marquez; 7 — D'Artagnan; 8 — Xodó.

Prova "Capitão Filinto Muller" — Percurso em tempo — 1.000 metros, 12 obstaculos — Premios: 5:000$, 1:500$, 1:000$, 400$, 250$ offerecidos pela Prefeitura do Districto Federal.

5º pareo — 1 — Sarandi; 2 — Tupy; 3 — Pirajá; 4 — Déa; 5 — Hindu'; 6 — Fantasma; 7 — Apa; 8 — Risg; 9 — Big Boy; 1 — Bismuth.

6º pareo — 1 — Ajax; 2 — Contessa; 3 — My Boy — 4 — Wallenstein; 5 — Colt; 6 — Tigre; 7 — Macaco; 8 — Pyrrho; 9 — Cati; 10 — Andarahy.

Bettingo Hippico á 5$000 para os 4º, 5º e 6º pareo.

AVISO — Os srs. socios do Jockey Club Brasileiro e exmas. familias, terão ingresso em qualquer dos portões do Hippodromo Itamaraty mediante apresentação de sua carteira de socio, bem como em qualquer das archibancadas.

O preço da entrada no Hippodromo Itamaraty será de 2$000 por cavalheiro.

O preço de archibancada com direito a familia (senhoras ou menores até 10 annos será de 10$ por cavalheiro.

O pavilhão Central será reservado exclusivamente aos srs. socios e convidados.

Aos cavalleiros concurrentes das provas que serão iniciadas ás 12 horas, devem sob pena de desclassificação para todos os effeitos, apresentarem-se ao juiz de Pesagem pelo menos uma hora antes da que for marcada para a realização do seu pareo.

Prado Rio Branco
CORRIDAS DE CAVALLOS
Torneios diarios das 17 a 1 hora — Matinées — Domingos e Feriados
RUA VISCONDE RIO BRANCO, 52

Programma de sabbado

PROGRAMMA E COTAÇÕES

1ª carreira — Premio "Tuyuty" — 1.500 metros — 3:000$, 600$ e 100$000.

		Animal	Ks.	Cts.
1	(1	Traidor..	56	40
	(2	Seciliana	54	60
2	(3	Jemopotyr..	54	35
	(4	Piastra..	50	50
3	(5	Diagonal	49	35
	(6	Berenice	49	40
4	(7	Yearling	52	50
	(8	Gigollete	50	35

2ª carreira — Premio "Radio" — 1.500 metros — 3:000$000, 600$ e 150$000.

		Animal	Ks.	Cts.
	(1	Tarzan	52	30
1	2	Alterosa	53	50
	(3	Miss Linda.. ..	48	40
	(4	Karina..	56	50
2	5	Yapon..	52	35
	(6	Koran	48	50
	(7	Basil	53	40
3	8	Errante	49	50
	(9	Yamundá	50	40
	(10	Vampiro	50	50
	(11	Mina	48	50
4	(12	Bourgogne.. ..	48	60
	(13	Argentée	50	60

3ª carreira — Premio "Facelia" — 1.600 metros — 3:000$, 600$ e 150$000.

		Animal	Ks.	Cts.
1	(1	Astro	53	25
	(2	Peteny	53	50
2	(3	Xaxim	53	35
	(4	Hepacaré	55	30
	(5	Xamate..	48	50
3	6	Claro de Luna	55	50
	(7	Alpina	50	60
	(8	Don Pedrito ..	50	50
4	9	Petulante	56	40
	(10	El Negro..	51	40

4ª carreira — Premio "Velasquez" — 1.500 metros — 3:500$, 700$ e 175$000 — (Betting).

		Animal	Ks.	Cts.
1	(1	Tobiba	54	25
	(2	Macá	48	46
2	(3	Portena..	52	35
	(4	Marat	56	50
	(5	Jundiá	53	35
3	6	São Sepé	55	50
	(7	Alsaciano	52	50
	(8	Dux..	54	50
4	9	Granadeiro.. ..	52	50
	(10	Java	50	50

5ª carreira — Premio "Soneto" — 1.600 metros — 3:500$, 700$ e 175$000 — (Betting).

		Animal	Ks.	Cts.
1	(1	Queirolo	50	30
	(2	Palospavos	52	50
2	(3	Roulien..	54	30
	(4	Funchal..	53	40
3	(5	Matinée	53	40
	(6	Verdun	50	35
	(7	Primeiro	56	35
4	8	Cuauhtemoc ..	51	50
	(9	Delva	50	50

6ª carreira — Premio "Panam" — 1.600 metros — 3:500$, 700$ e 175$000 — (Betting).

		Animal	Ks.	Cts.
	(1	Lambary	50	30
1	2	Kleops	50	50
	(3	Ubá	48	60
	(4	Plume Dorée ..	56	40
2	5	Ribatejo	48	50
	(7	Massico..	56	50
	(7	Arlequim	51	40
3	8	Jaguaré	56	50
	(9	Campeira	51	40
	(10	A Batalha	56	50
4	11	Saucy Sally ..	53	50

A primeira prova será corrida ás 14.20 horas.

LUIZ CARLOS DE ABREU SODRE'

Diogenes de Abreu Sodré e familia participam o fallecimento de seu filho LUIZ CARLOS DE ABREU SODRE' e convida seus amigos e parentes a acompanhar seus restos mortaes, hoje ás 11 horas, da rua Victor Meirelles, para o cemiterio de Inhauma, o que desde já agradecem.

CONCESSÃO UNICA DO GOVERNO DA REPUBLICA

LOTERIA FEDERAL DO BRASIL

Contrato celebrado com o Governo Federal em 20 de Julho de 1932, á vista da Lei n. 21.143, de 10 de Março de 1932

76ª EXTRAÇÃO — PRÊMIO MAIOR: **200:000$000** — PLANO P

Lista da extração de QUARTA-FEIRA, 27 de SETEMBRO de 1933

4.368 PREMIOS

Nesta LISTA não figuram por extenso os numeros premiados pela terminação

Os bilhetes são litografados em papel branco, tinta café, fundo café claro e numeração preta na frente, com a inscrição: Extração em 27 de Setembro de 1933 ás 14 horas

Atenção: Verifiquem a terminação de seus BILHETES

Todos os numeros terminados em 0 têm 40$000

TODOS OS NUMEROS TERMINADOS EM 0 TEM 40$000

0

6 — 50$
38 — 50$
39 — 50$
62 — 50$
79 — 50$
80 — 100$
101 — 50$
126 — 50$
137 — 50$
172 — 50$
211 — 200$
224 — 50$
229 — 50$
236 — 50$
268 — 50$
285 — 50$
289 — 50$
320 — 50$
331 — 50$
369 — 50$
408 — 50$
455 — 100$
517 — 50$
577 — 50$
600 — 50$
618 — 50$
650 — 50$
655 — 50$
657 — 50$
667 — 50$
704 — 50$
725 — 50$
756 — 50$
788 — 50$
834 — 50$
852 — 50$
864 — 50$
878 — 50$
892 — 50$
907 — 50$
937 — 50$
953 — 50$
970 — 50$
977 — 50$
984 — 50$
998 — 50$

TODOS OS NUMEROS DESTE MILHAR TERMINADOS EM 0 TÊM 40$000

1

1034 — 50$
1075 — 50$
1091 — 50$
1105 — 50$
1107 — 50$
1128 — 50$
1135 — 50$
1141 — 50$
1185 — 50$
1197 — 50$
1210 — 50$
1222 — 50$
1277 — 50$
1293 — 50$
1326 — 500$
1349 — 50$
1366 — 50$
1367 — 50$
1380 — 100$
1391 — 50$
1393 — 50$
1424 — 50$
1430 — 50$
1432 — 50$
1469 — 50$
1495 — 50$
1503 — 50$
1507 — 50$
1540 — 50$
1544 — 50$
1564 — 50$
1592 — 50$
1618 — 50$
1641 — 50$
1664 — 50$
1692 — 50$
1712 — 50$
1714 — 50$
1777 — 50$
1784 — 50$
1823 — 50$
1877 — 50$
1886 — 50$
1925 — 50$
1947 — 50$
1950 — 50$
1961 — 50$
1980 — 50$

TODOS OS NUMEROS DESTE MILHAR TERMINADOS EM 0 TÊM 40$000

2

2033 — 50$
2065 — 50$
2066 — 50$
2068 — 500$
2105 — 50$
2128 — 50$
2147 — 200$
2157 — 50$
2163 — 50$
2217 — 50$
2252 — 50$
2325 — 50$
2336 — 50$
2397 — 100$
2421 — 50$
2460 — 50$
2478 — 50$
2506 — 50$
2510 — 50$
2518 — 50$
2531 — 50$
2547 — 50$
2548 — 50$
2566 — 50$
2571 — 50$
2611 — 50$
2626 — 50$
2637 — 50$
2649 — 50$
2668 — 100$
2715 — 50$
2785 — 50$
2793 — 50$
2802 — 50$
2808 — 50$
2814 — 50$
2816 — 50$
2817 — 500$
2849 — 50$
2856 — 50$
2863 — 50$
2973 — 50$

TODOS OS NUMEROS DESTE MILHAR TERMINADOS EM 0 TÊM 40$000

3

3019 — 50$
3048 — 50$
3073 — 50$
3138 — 50$
3151 — 50$
3196 — 50$
3199 — 50$
3224 — 50$
3231 — 50$
3247 — 50$
3259 — 50$
3276...2:000$
3290 — 50$
3313 — 50$
3325...1:000$
3403 — 50$
3428 — 50$
3443 — 50$
3444 — 50$
3453 — 50$
3457 — 50$
3467 — 50$
3478 — 50$
3490 — 50$
3554 — 50$
3569 — 50$
3610 — 50$
3618 — 50$
3627 — 50$
3631 — 50$
3646 — 50$
3669 — 50$
3721 — 50$
3755 — 50$
3795 — 50$
3803 — 50$
3856 — 50$
3900 — 50$
3917 — 50$
3926 — 50$
3937 — 50$
3957 — 50$
3959 — 50$
3963 — 50$
3983 — 50$
3993 — 50$

TODOS OS NUMEROS DESTE MILHAR TERMINADOS EM 0 TÊM 40$000

4

4009 — 100$
4035 — 50$
4036 — 50$
4130 — 50$
4171 — 50$
4184 — 500$
4199 — 50$
4206 — 50$
4210 — 50$
4211 — 50$
4229 — 50$
4242 — 50$
4257 — 50$
4273 — 50$
4280 — 50$
4291 — 50$
4301 — 50$
4315 — 50$
4324 — 50$
4367 — 50$
4385 — 50$
4459 — 500$
4473 — 50$
4490 — 50$
4519 — 50$
4533 — 100$
4553 — 50$
4588 — 50$
4625 — 50$
4638 — 50$
4652 — 50$
4707 — 50$
4720 — 50$
4800 — 50$
4803 — 50$
4820 — 50$
4842 — 50$
4853 — 50$
4868 — 500$
4881 — 50$
4886 — 50$
4926 — 50$
4980 — 50$

TODOS OS NUMEROS DESTE MILHAR TERMINADOS EM 0 TÊM 40$000

5

5002 — 50$
5012 — 50$
5046 — 50$
5094 — 50$
5116 — 50$
5163 — 50$
5170 — 50$
5186 — 50$
5192 — 50$
5198 — 50$
5215 — 50$
5231 — 100$
5286 — 50$
5301 — 50$
5305 — 50$
5324 — 500$
5338 — 50$
5345 — 50$
5358 — 50$
5391 — 50$
5392 — 50$
5433 — 50$
5469 — 50$
5497 — 50$
5512 — 50$
5522 — 50$
5584 — 50$
5604 — 200$
5625 — 50$
5663 — 50$
5715 — 50$
5743 — 50$
5797 — 50$
5843 — 50$
5850 — 50$
5853 — 50$
5873 — 50$
5889 — 50$
5971 — 50$
5995 — 50$

TODOS OS NUMEROS DESTE MILHAR TERMINADOS EM 0 TÊM 40$000

6

6010 — 50$
6037 — 50$
6050 — 50$
6059 — 50$
6083 — 50$
6085 — 50$
6093 — 50$
6121 — 50$
6166 — 50$
6200...5:000$
6218 — 50$
6226 — 50$
6257 — 50$
6258 — 50$
6272 — 50$
6273 — 50$
6327 — 50$
6330 — 50$
6338 — 50$
6450 — 50$
6460 — 50$
6490 — 50$
6511 — 50$
6527 — 50$
6541 — 50$
6547 — 50$
6551 — 50$
6564 — 50$
6619 — 50$
6632 — 50$
6669 — 50$
6676 — 50$
6679 — 50$
6685 — 50$
6726 — 50$
6807 — 50$
6854 — 50$
6860 — 50$
6934 — 50$
6939 — 50$
6940 — 50$
6947 — 50$
6963 — 50$

TODOS OS NUMEROS DESTE MILHAR TERMINADOS EM 0 TÊM 40$000

7

7015 — 50$
7029 — 50$
7043 — 50$
7053 — 50$
7063 — 50$
7077 — 50$
7080 — 50$
7098 — 50$
7103 — 50$
7172 — 50$
7176 — 50$
7196 — 50$
7218 — 100$
7255 — 50$
7284 — 50$
7306 — 50$
7407 — 50$
7467 — 50$
7469 — 50$
7470 — 50$
7485 — 50$
7514 — 50$
7561 — 50$
7606 — 50$
7619 — 100$
7640 — 50$
7718 — 50$
7735 — 50$
7770 — 100$
7790 — 50$
7813 — 50$
7823 — 50$
7827 — 50$
7834 — 50$
7847 — 50$
7924 — 50$
7965 — 50$
7970 — 50$
7995 — 50$

TODOS OS NUMEROS DESTE MILHAR TERMINADOS EM 0 TÊM 40$000

8

8000 — 50$
8028 — 50$
8041 — 50$
8049 — 50$
8124 — 50$
8137 — 200$
8168 — 50$
8198 — 50$
8201 — 50$
8212 — 50$
8255 — 50$
8273 — 50$
8331 — 50$
8339 — 50$
8347 — 50$
8350 — 50$
8385 — 50$
8391 — 200$
8419 — 50$
8423 — 50$
8425 — 50$
8432 — 100$
8438 — 50$
8457 — 50$
8466 — 50$
8472 — 50$
8494 — 50$
8529 — 50$
8578 — 50$
8591 — 50$
8599 — 50$
8611 — 50$
8631 — 50$
8643 — 50$
8644 — 50$
8647 — 50$
8651 — 50$
8663 — 50$
8679 — 50$
8680 — 50$
8693 — 50$
8695 — 50$
8700 — 50$
8712 — 50$
8756 — 50$
8773 — 50$
8775 — 50$
8808 — 50$
8809 — 50$
8863 — 50$
8873 — 50$
8874 — 50$
8936 — 50$
8944 — 50$
8945 — 50$
8954 — 50$
8958 — 50$
8970 — 100$
8979 — 50$

TODOS OS NUMEROS DESTE MILHAR TERMINADOS EM 0 TÊM 40$000

9

9001 — 50$
9027 — 50$
9065 — 50$
9078 — 50$
9081 — 100$
9083 — 50$
9099 — 50$
9135 — 50$
9136 — 50$
9163 — 50$
9166 — 50$
9192 — 50$
9228 — 50$
9232 — 50$
9240 — 50$
9259 — 50$
9260 — 50$
9273 — 50$
9294 — 50$
9300 — 50$
9318 — 50$
9355 — 50$
9369 — 50$
9404 — 50$
9409 — 50$
9451 — 50$
9465 — 50$
9509 — 50$
9521 — 50$
9522 — 50$
9581 — 50$
9615 — 50$
9650 — 50$
9653 — 50$
9664 — 50$
9665 — 50$
9677 — 50$
9694 — 50$
9717 — 50$
9724 — 50$
9730 — 50$
9742 — 50$
9748 — 50$
9873 — 50$
9901 — 50$
9920 — 50$
9927 — 50$
9938 — 50$
9979..Ap. 5:000$
9980
200:000$
Rio
9981..Ap. 5:000$

TODOS OS NUMEROS DESTE MILHAR TERMINADOS EM 0 TÊM 40$000

10

10003 — 50$
10052 — 50$
10072 — 100$
10076 — 100$
10080 — 50$
10084 — 50$
10106 — 50$
10110 — 50$
10119 — 50$
10129 — 50$
10158 — 200$
10167 — 100$
10218 — 50$
10245 — 50$
10248 — 50$
10289 — 50$
10324 — 50$
10360 — 50$
10380 — 50$
10383 — 50$
10397 — 50$
10418 — 50$
10438 — 50$
10447 — 50$
10451 — 50$
10496 — 50$
10527 — 50$
10528 — 50$
10563 — 50$
10577 — 50$
10585 — 50$
10593 — 50$
10600 — 50$
10606 — 50$
10622 — 50$
10633 — 50$
10653 — 50$
10667 — 50$
10731 — 50$
10738 — 50$
10756 — 50$
10777 — 50$
10810 — 100$
10883 — 50$
10896 — 50$
10904 — 50$
10936 — 50$
10956 — 50$
10966 — 50$
10977 — 200$

TODOS OS NUMEROS DESTE MILHAR TERMINADOS EM 0 TÊM 40$000

11

11010 — 50$
11025 — 200$
11029 — 50$
11078 — 50$
11121 — 50$
11135 — 50$
11183 — 50$
11184 — 50$
11191 — 50$
11193 — 50$
11205 — 50$
11208 — 50$
11221 — 50$
11252 — 50$
11295 — 50$
11315 — 50$
11318 — 50$
11325 — 50$
11337 — 50$
11340 — 50$
11371 — 50$
11417 — 50$
11453 — 50$
11465 — 50$
11473 — 50$
11483 — 50$
11492 — 50$
11511 — 50$
11520 — 50$
11523 — 50$
11541 — 50$
11571 — 100$
11577 — 50$
11585 — 50$
11597 — 50$
11619 — 100$
11622 — 50$
11625 — 50$
11626 — 50$
11633 — 50$
11637 — 100$
11668 — 50$
11675. 10:000$
11733 — 50$
11737 — 50$
11747 — 50$
11757 — 50$
11798 — 50$
11817 — 50$
11843 — 50$
11882 — 50$
11897 — 50$
11907 — 50$
11951 — 50$
11954 — 50$
11956 — 50$
11967 — 50$
11978 — 50$

TODOS OS NUMEROS DESTE MILHAR TERMINADOS EM 0 TÊM 40$000

12

12005 — 50$
12048 — 50$
12083 — 100$
12117 — 50$
12132 — 50$
12141 — 50$
12170 — 50$
12178 — 50$
12247 — 50$
12268 — 50$
12280 — 50$
12295 — 50$
12297 — 50$
12309 — 50$
12312 — 50$
12326 — 50$
12333 — 50$
12339 — 50$
12372 — 50$
12409 — 50$
12415 — 50$
12459 — 50$
12465 — 50$
12467 — 50$
12477 — 50$
12491 — 50$
12503 — 50$
12536 — 50$
12598 — 50$
12657 — 50$
12693 — 50$
12701 — 50$
12712 — 50$
12716 — 50$
12729 — 100$
12759 — 50$
12841 — 50$
12877 — 50$
12881 — 50$
12922 — 50$
12948 — 50$
12957 — 50$
12976 — 50$

TODOS OS NUMEROS DESTE MILHAR TERMINADOS EM 0 TÊM 40$000

13

13012 — 50$
13018 — 50$
13170 — 50$
13216 — 50$
13252 — 50$
13297 — 50$
13304 — 50$
13332 — 50$
13350 — 50$
13354 — 50$
13357 — 50$
13414 — 50$
13418 — 50$
13479 — 50$
13491 — 50$
13502 — 50$
13508 — 50$
13514 — 100$
13517 — 50$
13552 — 50$
13574 — 50$
13595 — 50$
13625 — 50$
13710 — 50$
13768 — 50$
13796 — 50$
13808 — 50$
13848 — 100$
13851 — 50$
13887 — 50$
13919 — 50$
13964 — 50$

TODOS OS NUMEROS DESTE MILHAR TERMINADOS EM 0 TÊM 40$000

14

14023 — 50$
14024 — 50$
14069 — 50$
14071 — 50$
14072 — 50$
14075 — 50$
14079 — 50$
14092 — 50$
14120 — 50$
14127 — 50$
14139 — 50$
14146 — 50$
14154 — 50$
14197 — 50$
14204 — 50$
14245 — 50$
14289 — 50$
14329 — 50$
14347 — 50$
14348 — 50$
14349 — 50$
14356 — 50$
14366 — 50$
14373 — 500$
14388 — 50$
14413 — 50$
14414 — 50$
14419 — 50$
14432 — 50$
14480 — 50$
14551 — 50$
14557 — 50$
14592 — 50$
14605 — 50$
14613 — 50$
14646. 1:000$
14690 — 50$
14728 — 50$
14766 — 50$
14774 — 50$
14791 — 50$
14823 — 50$
14840 — 50$
14862 — 50$
14868 — 50$
14903 — 50$
14962 — 50$
14975 — 50$

TODOS OS NUMEROS DESTE MILHAR TERMINADOS EM 0 TÊM 40$000

15

15034 — 50$
15105 — 50$
15141 — 50$
15170 — 50$
15171 — 50$
15183 — 50$
15194..2:000$
15213 — 50$
15225 — 50$
15233 — 50$
15251 — 50$
15262 — 50$
15290 — 50$
15311 — 50$
15334 — 50$
15364 — 50$
15371 — 50$
15383 — 50$
15392 — 50$
15403 — 50$
15434 — 50$
15449 — 50$
15459 — 50$
15466 — 50$
15520 — 50$
15527 — 50$
15533 — 50$
15541 — 50$
15547 — 50$
15587 — 50$
15620 — 50$
15686 — 50$
15691 — 50$
15722 — 50$
15727 — 50$
15740 — 50$
15761 — 50$
15776 — 50$
15841 — 50$
15850 — 50$
15889 — 50$
15900 — 50$
15917 — 50$
15948 — 50$
15951 — 50$
15970 — 50$

TODOS OS NUMEROS DESTE MILHAR TERMINADOS EM 0 TÊM 40$000

16

16023 — 50$
16026 — 50$
16040 — 50$
16085 — 50$
16183 — 50$
16240 — 50$
16248 — 50$
16253 — 50$
16312 — 50$
16360 — 50$
16361 — 50$
16370 — 50$
16437 — 50$
16440 — 50$
16445 — 50$
16447 — 50$
16467 — 50$
16491 — 50$
16520 — 50$
16536 — 100$
16538 — 50$
16539 — 50$
16590 — 500$
16600 — 50$
16648 — 50$
16695 — 50$
16704 — 50$
16705 — 50$
16735 — 50$
16737 — 50$
16769 — 100$
16770 — 50$
16791 — 50$
16818 — 50$
16826 — 50$
16847 — 50$
16870 — 50$
16894 — 50$
16928 — 50$
16942 — 50$
16947 — 50$
16989 — 50$

TODOS OS NUMEROS DESTE MILHAR TERMINADOS EM 0 TÊM 40$000

17

17024 — 100$
17032 — 50$
17040 — 50$
17057 — 50$
17120 — 50$
17134 — 50$
17148 — 50$
17150 — 50$
17198 — 50$
17202 — 50$
17211 — 50$
17217 — 50$
17232 — 50$
17244 — 50$
17263 — 50$
17264 — 50$
17288 — 50$
17296 — 100$
17348 — 50$
17408 — 50$
17424 — 50$
17451 — 50$
17456 — 50$
17465 — 50$
17476 — 50$
17489 — 50$
17491 — 50$
17506 — 50$
17527 — 50$
17539 — 50$
17541 — 100$
17588 — 50$
17590 — 50$
17597 — 50$
17600 — 50$
17621 — 50$
17646 — 50$
17654 — 50$
17669 — 50$
17675 — 50$
17685 — 50$
17702 — 50$
17737 — 50$
17749 — 50$
17757 — 50$
17823 — 50$
17826 — 50$
17836 — 200$
17837 — 50$
17849 — 50$
17860 — 50$
17865 — 50$
17867 — 100$
17870 — 50$
17891 — 50$
17919 — 50$

TODOS OS NUMEROS DESTE MILHAR TERMINADOS EM 0 TÊM 40$000

18

18002 — 50$
18027 — 50$
18034 — 50$
18097 — 50$
18098 — 50$
18116 — 50$
18126 — 50$
18149 — 50$
18151 — 50$
18189 — 50$
18210 — 50$
18234 — 50$
18235 — 100$
18288 — 50$
18338 — 50$
18378 — 50$
18407 — 50$
18429 — 50$
18458 — 50$
18462 — 50$
18485 — 50$
18502 — 50$
18510 — 50$
18522 — 50$
18545 — 50$
18546 — 50$
18598 — 50$
18616 — 50$
18637 — 50$
18688 — 50$
18702 — 50$
18752 — 200$
18764 — 50$
18788 — 50$
18867 — 50$
18946 — 50$
18971 — 50$
18974 — 50$

TODOS OS NUMEROS DESTE MILHAR TERMINADOS EM 0 TÊM 40$000

19

19001 — 50$
19027 — 50$
19048 — 50$
19062 — 50$
19073 — 50$
19099 — 50$
19109 — 50$
19126 — 50$
19130 — 50$
19134 — 50$
19136 — 50$
19147 — 50$
19153 — 50$
19167 — 50$
19182 — 50$
19203 — 50$
19221 — 50$
19244 — 50$
19303 — 50$
19339 — 50$
19340 — 50$
19379 — 50$
19385 — 50$
19402 — 50$
19404 — 100$
19411 — 50$
19418 — 50$
19429 — 50$
19451 — 50$
19484 — 50$
19485 — 50$
19497 — 50$
19517 — 50$
19520 — 50$
19548 — 50$
19610 — 50$
19614 — 50$
19665 — 50$
19706 — 50$
19710 — 50$
19717 — 50$
19748 — 50$
19775 — 50$
19797 — 50$
19801 — 200$
19848 — 50$
19970 — 50$
19979 — 50$
19985 — 50$
19991 — 50$

TODOS OS NUMEROS DESTE MILHAR TERMINADOS EM 0 TÊM 40$000

20

20037 — 50$
20045 — 50$
20093 — 50$
20124 — 50$
20149 — 50$
20154 — 50$
20159 — 50$
20180 — 50$
20203 — 50$
20207 — 100$
20213 — 50$
20214 — 50$
20218 — 50$
20282 — 200$
20300 — 50$
20310 — 50$
20324 — 50$
20339 — 50$
20367 — 50$
20374 — 50$
20384 — 50$
20394 — 50$
20401 — 50$
20448 — 50$
20466 — 50$
20468 — 50$
20170 — 50$
20493 — 50$
20519 — 50$
20561 — 50$
20621 — 50$
20629 — 100$
20673 — 50$
20719 — 50$
20732 — 50$
20778 — 50$
20825 — 50$
20850 — 50$
20916 — 50$
20938 — 50$

TODOS OS NUMEROS DESTE MILHAR TERMINADOS EM 0 TÊM 40$000

21

21057 — 50$
21063 — 50$
21091 — 50$
21136 — 50$
21148 — 50$
21161 — 50$
21163 — 50$
21192 — 50$
21198 — 50$
21202 — 50$
21219 — 50$
21223 — 50$
21274 — 50$
21279 — 50$
21282 — 50$
21287 — 100$
21327 — 50$
21375 — 50$
21396 — 50$
21435 — 50$
21448 — 50$
21457 — 50$
21460 — 50$
21462 — 50$
21499 — 50$
21510 — 50$
21534 — 50$
21535 — 50$
21543 — 100$
21598 — 50$
21658 — 50$
21676 — 50$
21678 — 50$
21682 — 50$
21696 — 50$
21706 — 50$
21711 — 50$
21723 — 50$
21762 — 50$
21790 — 50$
21800 — 200$
21814 — 50$
21820 — 50$
21846 — 50$
21864 — 100$
21869 — 50$
21870 — 50$
21875 — 50$
21914 — 50$
21923 — 100$
21927 — 50$

TODOS OS NUMEROS DESTE MILHAR TERMINADOS EM 0 TÊM 40$000

22

22027 — 50$
22031 — 50$
22066 — 50$
22090 — 50$
22101 — 50$
22117 — 50$
22151 — 50$
22161 — 50$
22170 — 100$
22210 — 100$
22228 — 50$
22235 — 50$
22272 — 50$
22279 — 50$
22286 — 50$
22340 — 50$
22359 — 50$
22364 — 50$
22452 — 50$
22473 — 50$
22493 — 50$
22507 — 50$
22518 — 50$
22522 — 50$
22555 — 50$
22560 — 50$
22574 — 50$
22576 — 50$
22581 — 200$
22628 — 50$
22638 — 50$
22659 — 50$
22712 — 50$
22717 — 50$
22745 — 50$
22789 — 50$
22803 — 50$
22811 — 50$
22847 — 50$
22864 — 50$
22868 — 50$
22883 — 500$
22910 — 50$
22948 — 50$
22954 — 50$
22976 — 50$

TODOS OS NUMEROS DESTE MILHAR TERMINADOS EM 0 TÊM 40$000

23

23008 — 50$
23024 — 50$
23033 — 50$
23080 — 50$
23085 — 50$
23109 — 50$
23115 — 50$
23133 — 50$
23144 — 50$
23209 — 50$
23236 — 50$
23245 — 50$
23301 — 50$
23308 — 50$
23322 — 50$
23324 — 50$
23340 — 50$
23357 — 50$
23366 — 50$
23373 — 50$
23410 — 50$
[illegible] — 50$
[illegible] — 50$
23493 — 50$
23497 — 50$
23503 — 50$
23508 — 50$
23554 — 50$
23562 — 50$
23600 — 50$
23601 — 50$
23663 — 50$
23666 — 50$
23691 — 50$
23756 — 50$
23759 — 50$
23773 — 50$
23791 — 50$
23802 — 200$
23823 — 50$
23824 — 50$
23825 — 50$
23836 — 50$
23846 — 50$
23864 — 50$
23872 — 50$
23900 — 50$
23910 — 50$
23912 — 50$
23924 — 50$
23939 — 50$
23941 — 50$

TODOS OS NUMEROS DESTE MILHAR TERMINADOS EM 0 TÊM 40$000

24

24039 — 50$
24044 — 50$
24125 — 50$
24168 — 50$
24173 — 50$
24186 — 200$
24193 — 50$
24204 — 50$
24296 — 50$
24357 — 50$
24384 — 50$
24398 — 50$
24413 — 50$
24456 — 50$
24508 — 50$
24528 — 50$
24535 — 50$
24572 — 50$
24601 — 50$
24604 — 200$
24616 — 50$
24619 — 50$
24620 — 50$
24631 — 50$
24645 — 50$
24662 — 50$
24664 — 50$
24681 — 50$
24706 — 50$
24724 — 50$
24738 — 50$
24758 — 50$
24797 — 50$
24831 — 50$
24832 — 50$
24851 — 100$
24859 — 50$
24861 — 50$
24865 — 50$
24876 — 50$
24919 — 50$
24965 — 100$
24981 — 50$

TODOS OS NUMEROS DESTE MILHAR TERMINADOS EM 0 TÊM 40$000

25

25000 — 100$
25020 — 50$
25102 — 50$
25110 — 50$
25149 — 50$
25222 — 50$
25234 — 50$
25246 — 50$
25254 — 50$
25257 — 50$
25298 — 50$
25310 — 50$
25468 — 50$
25470 — 50$
25473 — 50$
25494 — 50$
25541 — 50$
25567 — 50$
25605 — 50$
25662 — 50$
25738 — 50$
25786 — 50$
25835 — 50$
25838 — 50$
25907 — 50$
25909 — 50$
25916 — 50$
25937 — 50$
25988 — 50$
25994 — 50$
25997 — 50$

TODOS OS NUMEROS DESTE MILHAR TERMINADOS EM 0 TÊM 40$000

26

26002 — 50$
26003 — 50$
26054 — 50$
26084 — 50$
26132 — 50$
26137 — 50$
26164 — 50$
26201 — 50$
26276 — 50$
26278 — 50$
26283 — 50$
26284 — 50$
26293..1:000$
26296 — 50$
26299 — 50$
26306 — 50$
26348 — 50$
26392 — 50$
26415 — 50$
26420 — 50$
26461 — 50$
26472 — 50$
26476 — 50$
26494 — 50$
26547 — 50$
26559 — 50$
26641 — 50$
26648 — 50$
26669 — 50$
26705 — 50$
26724 — 50$
26720 — 50$
26730 — 50$
26732 — 50$
26739 — 50$
26772 — 50$
26774 — 50$
26778 — 50$
26782 — 50$
26786 — 50$
26815 — 50$
26830 — 50$
26843 — 200$
26874 — 50$
26901 — 50$
26910 — 50$
26917 — 50$
26927 — 50$
26976 — 100$
26995 — 50$

TODOS OS NUMEROS DESTE MILHAR TERMINADOS EM 0 TÊM 40$000

27

27025 — 50$
27029 — 50$
27091 — 200$
27095 — 50$
27101 — 50$
27114 — 50$
27137 — 50$
27241 — 50$
27257 — 50$
27282 — 50$
27288 — 50$
27304 — 50$
27330 — 50$
27331 — 50$
27332 — 50$
27351 — 50$
27357 — 50$
27364 — 50$
27373 — 50$
27387 — 50$
27392 — 50$
27415 — 50$
27417 — 50$
27418 — 50$
27426 — 50$
27490 — 50$
27515 — 50$
27521 — 50$
27523 — 50$
27532 — 50$
27563 — 50$
27570 — 50$
27573 — 50$
27594 — 50$
27612 — 50$
27627 — 50$
27649 — 50$
27677 — 50$
27714 — 50$
27719 — 50$
27742 — 50$
27763 — 50$
27807 — 50$
27811 — 50$
27835 — 50$
27836 — 50$
27868 — 50$
27869 — 50$
27916 — 50$
27945 — 50$
27975 — 50$
27978 — 50$
27982 — 100$
27990 — 50$
27994 — 50$

TODOS OS NUMEROS DESTE MILHAR TERMINADOS EM 0 TÊM 40$000

28

28001 — 50$
28019 — [illegible]
28123 — 50$
28125 — 50$
28134 — 50$
28149 — 50$
28175 — 50$
28208 — 50$
28251 — 50$
28306 — 50$
28326 — 50$
28349 — 50$
28370 — 50$
28395 — 50$
28445 — 50$
28452 — 50$
28455 — 50$
28457 — 50$
28488 — [illegible]
28501 — 50$
28503 — 50$
28505 — 50$
28529 — 50$
28563 — 50$
28597 — 50$
28617 — 50$
28623 — 50$
28666 — 50$
28695 — 50$
28709 — 50$
28710 — 50$
28718 — 50$
28719 — 50$
28790 — 50$
28791 — 50$
28805 — 50$
28922 — 50$
28983 — 50$

TODOS OS NUMEROS DESTE MILHAR TERMINADOS EM 0 TÊM 40$000

29

29045 — 50$
29059 — 50$
29098 — 50$
29143 — 100$
29189 — 50$
29199 — 50$
29211 — 50$
29213 — 50$
29222 — 50$
29251 — 50$
29263 — 50$
29279 — 50$
29281 — 50$
29310 — 50$
29311 — 50$
29317 — 200$
29321 — 50$
29340 — 50$
29479 — 50$
29498 — 50$
29520 — 50$
29546 — 50$
29570 — 50$
29580 — 50$
29581 — 50$
29592 — 50$
29665 — 50$
29702 — 100$
29739 — 50$
29744 — 50$
29747 — 50$
29751 — 50$
29765 — 50$
29875 — 50$
29889 — 50$
29892 — 50$
29893 — 50$
29921 — 50$
29956 — 50$
29960 — 100$
29967 — 50$
29980 — 50$
29986 — 100$
29994 — 50$

TODOS OS NUMEROS DESTE MILHAR TERMINADOS EM 0 TÊM 40$000

PREMIOS MAIORES

9980
200:000$
Rio

11675.. 10:000$
Rio

6200.. 5:000$
Campo Grande

8276.. 2:000$
Rio

15194.. 2:000$
Rio Grande do Sul

3325.. 1:000$
S. Paulo

14646.. 1:000$
S. Paulo

893.. 1:000$
Recife

TODOS OS NUMEROS TERMINADOS EM 0 TEM 40$000

Todos os numeros terminados em 0 têm 40$000

PLANO DA PRESENTE LISTA

PLANO P

PREMIOS

1 Premio de ... 200:000$000
... 408$000 para os bilhetes terminados com o algarismo final do primeiro premio
4.368

O Escritorio á rua da Alfandega n. 29 estará aberto para pagamentos todos os dias uteis, das 9 ás 11 1/2 e das 13 1/2 ás 16 horas, exceto nos dias feriados.

A Administração pagará o valor que representem os bilhetes premiados, durante os primeiros 6 mezes da respectiva extração, ao seu portador, e não atenderá reclamação alguma por perda ou subtração de bilhetes.

No caso do premio maior caber ao numero 2, serão considerados como aproximações os imediatamente superior e o ultimo dos milhares que jogarem; sendo sorteado o ultimo, serão aproximações o imediatamente inferior e o primeiro, isto é, o numero 1.

As extrações principiam ás 14 horas

Plano da proxima extração, em 30 de Setembro de 1933

PLANO N

PREMIOS

O Fiscal do Governo: René Mostardeiro
O Ajudante do Fiscal do Governo: Antonio Guimarães de Campos
O Escrivão: Joaquim Freitas Junior

76.ª Extração

76. Extração — Concessionario: João Leite Filho

Diario Carioca

Praça Tiradentes n.º 77 | Rio de Janeiro, Quinta-feira, 28 de Setembro de 1933 | Anno VI — Numero 1.580

DESFEITO O NOIVADO, O JOVEN SUICIDOU-SE COM UM TIRO

Ha quatro annos, Luiz Carlos de Abreu Sodré, de 21 annos, funccionario da Estrada de Ferro Central do Brasil, filho do sr. Diogenes de Abreu Sodré, enamorou-se da joven Iracema Duarte Tavares, filha da viuva d. Hermelinda Tavares, residente á rua Tenente Costa n. 16, na estação do Meyer.

Luiz Carlos, que então estudava, mais tarde procurou collocar-se e pediu a sua eleita em casamento.

Acontece, porém, que os paes de Luiz Carlos oppunham-se ao seu enlace com a senhorinha Iracema, dahi, procurarem, de toda fórma, desmanchar o contrato de casamento.

Recados e pedidos de toda ordem eram enviados á moça, que, gostando muito de Luiz Carlos, não os attendia.

Ultimamente, collocada num circulo de ferro, a senhorinha Iracema Tavares teve que attender ás ponderações que lhe fez um primo de seu noivo, que fôra como enviado da familia Sodré.

Ouvindo-o, attentamente, na presença do noivo, a senhorinha Iracema resolveu terminar o noivado.

Luiz Carlos parecia ter concordado com a deliberação da moça.

Hontem, pela manhã, Luiz Carlos foi postar-se no jardim do Meyer e mandou por um portador um recado a Iracema, que viesse ao seu encontro e trouxesse o seu retrato e as cartas que a mesma ainda possuia.

A moça attendeu e durante muito tempo esteve palestrando com Luiz Carlos, que, á viva força, queria continuar com o namoro.

Iracema não o attendeu e na companhia do mesmo tomou o rumo de casa.

Ao chegar á rua Cardoso, em frente á egreja do Coração de Jesus, Luiz Carlos, sacando de um revólver e apontando-o para a ex-noiva, disse-lhe:

— Não te faço nada, porque tenho muita amizade á tua mãe.

Dito isto, Luiz Carlos levou o cano da arma ao ventre e deu o dedo ao gatilho.

O tiro partiu, ao mesmo tempo que o tresloucado cahia ao sólo, contorcendo-se em dores.

Chamada a Assistencia do Meyer, o infeliz foi transportado para o posto, onde, quando era soccorrido, veiu a fallecer, sendo seu cadaver, com guia das autoridades do 19º districto, recolhido ao necroterio do Instituto Medico Legal.

Furtou as economias do amigo

O pedreiro Antonio Taveira de Almeida, residente á rua Marquez de S. Vicente nº. 223, conseguiu accumular a quantia de 3:500$000 que guardava numa gaveta.

José Alves de Paula, solteiro, de 23 annos, seu amigo, foi visital-o e não o encontrando passou a revolver as gavetas dos moveis e deparando com o dinheiro, delle se apoderou e desappareceu.

Antonio Ferreira, chegando a casa, dando por fata do dinheiro, apresentou queixa á policia do 21º districto.

Das diligencias effectuadas foi descoberto e preso o autor do furto, o qual interrogado tudo confessou.

A quantia furtada foi apprehendida, estando a mesma enterrada num mattagal.

O ladrão está sendo devidamente processado.

Quando escalava um muro da Bibliotheca Nacional

O polonez Nicoláo Novaes, de 30 annos, desde que aqui chegou emigrado, que se entregou á vida de malandro.

Perambulando pelas ruas da cidade, Nicoláo insultava a todo aquelle que lhe negava o dinheiro que pedia.

Varias têm sido as prisões soffridas.

Na madrugada de hontem, no momento em que o polonez escalava um muro da Bibliotheca Nacional, foi preso pelo guarda civil n. 1.287.

Não se conformando com a voz de prisão, Nicoláo resistiu, atracando-se com o policial.

A custo foi elle subjugado e levado para a delegacia do 5º districto.

Em caminho, o polonez não se cansou de insultar os seus detentores e os filhos deste paiz.

Autuado em flagrante, o malandro estrangeiro foi recolhido ao xadrez.

Conferencia no Ministerio da Educação

Estiveram, hontem, no Ministerio da Educação, tendo conferenciado com o repectivo titular, dr. Washington Pires, os srs.: commandante Ary Parreiras, interventor federal no Estado do Rio de Janeiro; capitão Sarôa da Motta; commandante Amaral Peixoto, official de gabinete do ministro da Marinha; dr. Celso Machado, deputado á Constituinte pelo Estado da Bahia; dr. Zama Maciel; dr. Gilberto Porto, chefe de policia de Juiz de Fóra; dr. Henrique Dodsworth, director do Externato do Collegio Pedro Segundo e dr. Bento de Faria, procurador geral da Republica.

Sociedade Brasileira de Criminologia

No proximo sabbado, dia 30 do corrente, ás 17 horas, no salão do Lyceu de Artes e Officios, á Avenida Rio Branco n. 174 (sobrado), a sociedade supra promove a sua reunião mensal, estando a palestra, para a qual convida todos os interessados, confiada ao seu consocio titular, dr. Evaristo de Moraes, o conhecido advogado, autor de diversas obras de direito e membro da sub-commissão do Codigo Criminal.

Está despertando grande interesse essa reunião em que o illustrado conferencista, orador de renome firmado em nosso meio intellectual, dissertará sobre o thema: "O Progresso Americano (Mary Dugan), No Romance, no No Theatro e no Cinema".

Fará o orador um estudo comparativo, através da peça que tanto interesse despertou no nosso meio scientifico, entre o Jury Norte-Americano e o nosso Jury, pondo em relevo a necessidade de se ampliar, entre nós, a faculdade de apresentar provas em plenario crime.

A sociedade, por seu secretario geral dr. Bertho Condé, nos solicita a divulgação do convite que dirige aos estudiosos desta capital para esta reunião, em que se reune o alto interesse litero-scientifico do assumpto á incomparavel capacidade do conferencista, tudo garantido aos que comparecerem uma hora de alto prazer artistico.

Faculdade de Direito de Nictheroy

CHAMADAS PARA AS PROVAS PARCIAES DO CORRENTE MEZ

1º anno — Introducção á sciencia do direito — dias 28, 29 e 30, ás 8 e meia e nove e meia horas da manhã.

2º anno — Direito Civil (ultima chamada) — dia 30, ás 15 horas.

3º anno — Direito Internacional — dia 28, ás 17 horas. Direito Civil — dia 28, ás 13 horas. Direito Commercial — dia 30, ás 15 horas. Direito Penal — dia 29, ás 15 horas.

5º anno — Judiciario Penal — dia 3 de outubro, terça-feira, ás 15 horas.

Encontro macabro

A Policia Maritima, foi hontem avisada, de que nas proximidades da Ilha Brocoió, foi visto boiar um cadaver.

A lancha "Aurelino Leal", enviada ao local, rebocou o corpo para o cáes daquella repartição de onde foi removido para o Necroterio do Instituto Medico Legal.

Trata-se de um individuo de côr branca, vestindo costume de zuarte e que apparentava 50 annos de idade.

Na Policia Central

DELEGACIA DE DIA

Está hoje de dia o 1º delegado auxiliar, dr. Brandão Filho.

MAIS UMA PORTARIA

O capitão Filinto Muller, chefe de policia, baixou a seguinte portaria:

"Considerando a necessidade de intensificar a repressão da contravenção prevista no artigo 399, §§ 1º, 2º e 3º da Consolidação das Leis Penaes, nos pontos mais afastados da cidade, como sejam os suburbios;

Considerando que, para tal fim, já foi criada uma subsecção de vigilancia e que, por conveniencia de serviço foi installada na séde do 19º districto policial;

Considerando por fim, a necessidade de articular efficientemente o serviço da referida sub-secção com a autoridade processante, que ao caso está naturalmente indicada seja o dr. delegado do 19º districto policial.

Resolvo: nos termos do decreto n. 22.332, de 10 de janeiro de 1933, prorogar a jurisdição do dr. delegado do 19º districto policial, aos 18º, 20º, 23º, 25º, 26º, 27º e 29º districtos, com o fim exclusivo de instaurar processos para a contravenção prevista no art. 399 §§ 1º, 2º e 3º da Consolidação das Leis Penaes."

Ondulações Permanentes Gratuitas

BASTA A APRSENTAÇAO DE UM "COUPON" DO "DIARIO CARIOCA"

As ondulações permanentes não só no Brasil como em qualquer parte do mundo, para ficarem bem feitas só podem ser applicadas em cabellos naturaes.

Não ha, até hoje, exempo de uma perfeita ondulação em cabellos tintos ainda que seja feita pelo mais competente cabelleiro, pois quasi sempre quando o profissional tenta fazer a ondulação permanente em cabellos pintados, por mais branda que seja a tintura, sempre dá um resultado pessimo.

E, quando a dama, não satisfeita com trabalho exexcutado reclama, allegam que a imperfeição é devida a má lavagem da cabeça, quando a causa verdadeira é a falta de conhecimento do cabelleiro.

Por isso, chamamos a attenção das senhoras que usam cabellos tintos, avirando-lhes que não façam ondulações permanente, ainda mesmo que o profissional lhes garanta o exito do serviço. O resultado será sempre pessimo. **Antonio Briar** (director-presidente da S. A. de productos chimicos Pelcy.)

As leitoras do DIARIO CARIOCA serão attendidas das 9 ás 17 horas.

A Sociedade Anonyma de Productos Chimicos Pelcy, que é uma Sociedade reconhecida pelo governo, declara que se responsabiliza pelas "Ondulações Permanentes" executadas no "Instituto Briar", á rua Gonçalves Dias, 73, 1º andar. As referidas ondulações terão a durabilidade de um anno.

BRINS

Padrões novos — Inicio da grande venda

METRO DE OURO

158 ROSARIO 158

Diario dos Tribunaes

(Continuação da 5ª pagina).

F. de Siqueira & C. Ltd. — Sellados e preparados á conclusão para julgamento do pedido de encerramento (1ª Vara Civel).

Alfredo Reis Teixeira — Ao curador para dizer sobre o novo pedido de extensão da fallencia a J. Fernandes Passos (4ª Vara Civel).

Cia. Tecelagem Castellar — Julgados improcedentes os embargos oppostos á fallencia (5ª Vara Civel).

Joaquim Marques — Destituido o syndico e nomeado, em substituição, o credor Orosino de Souza Mattos (6ª Vara Civel).

João Emilio de Andrade — Homologada, por sentença, a concordata extinctiva proposta na base de 60 °|°, em uma prestação, no prazo de 30 dias (6ª Vara Civel).

ASSEMBLÉA DE CREDORES

Estão designadas para hoje, ás 13 horas, as seguintes:

2ª Vara Civel — Tinoco Machado & C.

3ª Vara Civel — Ricardo Gonzalez & Cia., Maria de Almeida, Lino Dias de Amorim e M. Carvalho Machado.

4ª Vara Civel — Companhia Commercial de Leers.

6ª Vara Civel — Valentim Fernandes.

JURY

Sob a presidencia do juiz Magarinos Torres, esteve reunido o Tribunal do Jury. Os trabalhos foram iniciados ao meio dia em ponto, na presença de numero legal de jurados e do promotor Gomes de Paiva.

Apregoado o réo, respondeu Manoel Hilario, accusado de haver incorrido na sancção do artigo 294, paragrapho 2º, da Consolidação das Leis Penaes.

Mas, não tendo comparecido o seu advogado, dr. Mario Gameiro, o julgamento foi adiado.

VAE SER JULGADO

José Ataliba Filho, no dia 1º de maio deste anno, ás 9 horas, na travessa Sayão Lobato, no morro, da Mangueira, assassinou a golpes de faca Horacio Gomes de Azevedo.

O juiz da 6ª Vara Criminal, dr. Magarinos Torres, pronunciou o accusado, que será opportunamente julgado pelo jury.

DESCLASSIFICOU O DELICTO

O juiz da 6ª Vara Criminal, dr. Magarinos Torres, por outro despacho, desclassificou para ferimentos leves a tentativa de morte attribuida a João de Avellar Fernandes contra o seu cunhado Djalma Xavier Rocha

PRESOS

Domingos Alonso Pires, pronunciado pela 6ª Vara Criminal como incurso no art. 25 do decreto n. 4.780; Norival da Silva Dias, contra quem o Juizo da 7ª Vara Criminal expediu mandados de prisão preventiva, como incurso nos artigos 268 e 272, da Consolidação das Leis Penaes; Mario Pereira da Fonseca, condemnado pela 8ª Pretoria Criminal, como incurso no artigo 3- da lei n. 2.321; Amorim Sidani, pronunciado pela 2ª Vara Civel, como incurso nas penas do art. 336, parag. 1º da Consolidação das Leis Penaes, combinado com o art. 269, n. 1, od decreto n. 5.746, de 1929; e Carlos Bastos, condemnado pela 5ª Vara Criminal a 6 mezes de prisão cellular, grau minimo do art. 330, parag. 4º da Consolidação das Leis Penaes.

Supremo Tribunal Federal

SUPREMO TRIBUNAL FEDERAL

88ª Sessão, em 27 de setembro de 1933

Presidencia do sr. ministro Edmundo Lins. — Procurador Geral da Republica o sr. ministro Bento de Faria. sub-secretario, o sr. dr. Theophilo Gonçalves Pereira.

A's doze horas e trinta minutos abriu-se a sessão, achando-se presentes os srs. ministros Hermenegildo de Barros, Arthur Ribeiro, Firmino Whitaker Filho, Eduardo Espinola, Plinio Casado, Carvalho Mourão, Laudo de Camargo, Costa Manso e o sr. Juiz federal Octavio Kelly.

Deixou de comparecer por se achar em gosc de licença, o sr. ministro Rodrigo Octavio.

Foi lida a acta da sessão anterior e despachado todo o expediente sobre a mesa.

O sr. ministro Costa Manso requereu se consignasse na acta, que da sua posse a 28 de agosto até hoje, trinta dias, estudou 54 feitos como relator e como revisor, examinou 42 feitos. Lançou o seu visto como relator e revisor em 96 feitos, dos quaes já foram 50 julgados. A sua média dos feitos estudados de 3.2 por dia, sem desconto dos Domingos, para apresentar maior trabalho, seria julgar sem lêr os autos. Funcciona actualmente como relator nos feitos antigos distribuidos ao sr. ministro Soriano de Souza e Juiz Federal Octavio Kelly, accrescendo processos novos que lhe teem sido distribuidos. Além disso serve s. ex. como revisor nos feitos antigos distribuidos aos srs. ministros Hermenegildo de Barros e Arthur Ribeiro, que tiveram passagem áquelles seus antecessores e nos novos, de que são relatores os srs. ministro Carvalho Mourão e Laudo de Camargo. São seis as turmas, dos noves que compõe o Tribunal. Emquanto o serviço atrazado não fôr posto em dia, não poderá, pois deixar de andar atrazado. Os eminentes collegas já soffreram todas estas difficuldades dos primeiros tempos de exercicio. Conhebem a situação, s. ex. registra esse facto, para abdicar a lei, pois o art. 16 do decreto N. 19.656, de 3 de novembro de 1931 marca o praso de 30 dias para o estudo dos feitos conclusos aos Exmos. srs. ministros do Supremo Tribunal Federal, e recommenda que, no caso de excesso seja elle justificado.

JULGAMENTOS

Recursos Extraordinarios

N. 1.683 — São Paulo — Relator o sr. ministro Arthur Ribeiro. Revisores os srs. ministros Laudo de Camargo e Plinio Casado. Juizes da turma, os srs. ministros Carvalho Mourão, Hermenegildo de Barros, o sr. juiz federal Octavio Kelly e o sr. ministro Eduardo Espinola. Recorrente: a Fazenda do Estado, Recorrida: The São Paulo Railway Company Limited. Não conheceram do recurso extraordinario por não ser caso delle, unanimemente. Impedidos, os srs. ministros Costa Manso e Firmino Whitaker Filho.

N. 2452 — São Paulo — Relator o sr. ministro Hermenegildo de Barros. Revisores os srs. ministros Arthur Ribeiro e Firmino Whitaker Filho. Juizes da turma, o sr. Juiz Federal Octavio Kelly e os srs. ministros Eduardo Espinola, Plinio Casado e Carvalho Mourão. — Recorrente: S. Paulo Railway Company, Limited. Recorrida: a Fazenda do Estado. Conheceram do recuros extraordinario, e deram-lhe provimento para reformando o acordão recorrido, restabelecer a decisão da 4ª. Camara Civel, que julgou improcedente o executivo fiscal, unanimemente. — Impedidos, os srs. ministros Costa Manso e Laudo de Camargo.

N. 2.433 — Rio de Janeiro (Aggravo do artº. 44 do Regimento Interno) Relato o sr. ministro Laudo de Camargo. Juizes da turma, os srs. ministros Costa Manso, Hermenegildo de Barros, Arthur Ribeiro, Firmino Whitaker Filho, Plinio Casado, e o sr. Juiz Federal Octavio Kelly. Agravante: Edwin da Silva Bôa Watson. Negaram provimento ao aggravo, para confirmar o despacho do sr. ministro relator, unanimemente. Impedidos, os srs. ministros Eduardo Espinola e Carvalho Mourão.

N. 1.399 — Minas Geraes — Relator, o ministro Laudo de Camargo. Revisores os ministros Firmino Whitaker Filho e Costa Manso. Juizes da tura, o juiz federal Octavio Kelly e os ministros Eduardo Espinola, Plinio Casado. Recorrente: Companhia Fôrça e Luz de Uberabinha. Recorrida: a Fazenda do Estado de Minas — Adiado o julgamento por falta de numero legal de juizes. Ausente o juiz federal Octavio Kelly. Impedidos os ministros Hermenegildo de Barros, Arthur Ribeiro e Carvalho Mourão.

N. 1.498 — Amazonas — Relator, o ministro Laudo de Camargo. Revisores os ministros Costa Manso e Carvalho Mourão. Juizes da turma, os ministros Hermenegildo de BaBrros, Arthur Ribeiro, Firmino Whitaker Filho e Eduardo Espinola. Recorrente: Madeira Mamoré Railway Co. Recorrido: dr. Caio de Campos Valladares. Rejeitada a preliminar de não se conhecer do recurso extraordinario contra os votos dos ministros Costa Manso e Firmino Whitaker Filho; "de meritis": negaram-lhe provimento, unanimemente.

N. 1.912 — D. Federal — Relator, o ministro Hermenegildo de Barros. Revisores os ministros Eduardo Espinola e Plinio Casado. Juizes da turma, os ministros Carvalho Mourão, Laudo de Camargo, Costa Manso e Arthur Ribeiro. Recorrentes: Generoso Francisco Alonso & Cia. Recorridos: P. S. Nicolson & Cia. — Conheceram do recurso e deram-lhe provimento para reformando o accordão recorrido, restabelecer o accordão de fls. 208, que julgou procedente a acção, unanimemente.

CARTA TESTEMUNHAVEL

N. 5.963 — Pernambuco — Relator, o ministro Plinio Casado. Juizes da turma, os ministros Carvalho Mourão, Laudo de Camargo, Costa Manso, Hermenegildo de Barros, Arthur Ribeiro e Firmino Whitaker Filho. Supplicante: a Fazenda Municipal de Olinda. Supplicados: d. Leopoldina A. A. Guimarães e o procurador da Republica. — Jugaram improcedente a carta testemunhavel, unanimemente.

AGGRAVOS DE PETIÇÃO

N. 4.880 — D. Federal — (Embargos) — Relator, o ministro Plinio Casado. Embargantes: Pring Torres & Cia. Embargada: a Fazenda Nacional. — Receitaram os embargos contra os votos dos ministros Plinio Casado e Carvalho Mourão e do juiz federal Octavio Kelly, que os recebiam para julgar improcedentes o executivo fiscal.

N. 5.431 — D. Federal — (Embargos) — Relator, o ministro Plinio Casado. Embargante: The Rio de Janeiro Tramway, Light and Power Company Limited. Embargada: a Fazenda Nacional.— Unanimemente, receberam os embargos para, reformando o accordão recorrido, julgar improcedente a acção.

N. 5.857 — S. Paulo — Relator, o ministro Costa Manso. Juizes da turma, os ministros Hermenegildo de Barros, Arthur Ribeiro, Firmino Whitaker Filho e o juiz federal Octavio Kelly. Aggravante: o Espolio de Alberto Baccarat. Aggravada: a Fazenda Nacional. — Negaram provimento ao aggravo, quer na parte concernente á preliminar, quer na parte attinente ao merito, unanimemente.

N. 5.931 — D. Federal — Relator, o ministro Carvalho Mourão. Juizes da turma, os ministros Laudo de Camargo, Costa Manso, Hermenegildo de Barros e Arthur Ribeiro. Aggravante: Firmino Brau. Aggravados: a Fazenda Nacional e o juiz federal da 2ª Vara. — Deram provimento ao aggravo, contra o voto do ministro Carvalho Mourão, que negava provimento, para confirmar o despacho aggravado.

Encerrou-se a sessão ás 16 horas e 30 minutos.

AVISOS

FALLENCIA DA COMPANHIA FIAÇAO E TECELAGEM INDUSTRIAL MINEIRA

Aviso do Syndico

O syndico desta fallencia avisa aos credores que o prazo para declaração de credito foi dilatado por mais dez dias, ficando assim, prorogado até 14 de outubro proximo.

Rio de Janeiro, 21 de setembro de 1933.

Pelo syndico, **Joaquim Inojosa** (advogado).

LEILÕES JUDICIARIOS

NO "FORUM" (PALACIO DA JUSTIÇA)

Relação das vendas judiciaes de immoveis realizadas pelos Porteiros dos Auditorios, no recinto da entrada principal do "Forum" durante o mez corrente :

DIA 28 — 2.ª praça com 10 por cento de abatimento e leilão immediato — Predio e terreno á rua General Polydoro n.º 141, avaliado em rs. 40:000$000. (1.ª Vara Civel).

2.ª praça com 10 por cento de abatimento e leilão immediato — Superior predio e terreno á rua Antonio Basilio n.º 77, Freguezia do Eng. Velho, avaliado em 80:000$000. (1.ª Vara Civel)

DIA 29 — 2.ª praça com 10 por cento de abatimento e leilão immediato. — Predio e terreno á rua Jacy n.º 98, Freguezia de Irajá, avaliado em 13:500$. (6.ª Vara Civel).

DISTRIBUIDOR - E. GOMES - OUVIDOR 163 3.º - TEL. 2-0773 RIO

Festa da Primavera

SUA REALIZAÇÃO NO PROXIMO DOMINGO

Conforme tem sido largamente noticiado, pela imprensa, realizar-se-á no proximo domingo, 1º de Outubro, nos salões do "Automovel Club" uma linda festa artistico-dansante, em beneficio dessa admiravel instituição de caridade que é o "Abrigo Thereza de Jesus".

Mantendo em seus dois departamentos, — o masculino e o feminino, cerca de 140 crianças desvalidas, moralisando e educando essas frageis criaturas, de modo a preparal-as para a luta dignificamente da vida, o "Abrigo Thereza de Jesus" tem a sua receita quasi que exclusivamente limitada aos donativos particulares e ás contribuições mensaes de seus associados, por isso que o auxilio que recebe dos cofres publicos soffreu ha pouco uma importante reducção.

Damos, a seguir, o programma da brilhante festividade, a que não faltará, de certo, o concurso do nosso mundo elegante e generoso que, mesmo se divertindo, costuma ser util aos seus semelhantes.

FESTA DA PRIMAVERA

Tarde dansante — Numeros de arte pela Escola Padua Soares.

Organizada pelas professoras senhoritas Carmen e Odila de Medo Lima, em beneficio do Abrigo Thereza de Jesus, a realizar-se no Automovel Club do Brasil, no domingo 1 de outubro de 1933, das 17 ás 21 horas.

PROGRAMMA

I — Mendelssohn — PRIMAVERA — bailado pelas senhorinhas Rosinha, Maria, Elisa, Baria Barbara, Maria Lucia; Clara Helena e Vera Padua Soares.

II — Olavo Bilac — AS BONECAS — declamação pela menina Maria Angelica de Oliveira Nobrega.

III — POESIAS — declamação pela senhorita Leda Lorena Boisson.

IV — Massenet — MINUETO — dansa pelas senhorinhas Vera, Lucia Maria Elisa e Clara Helena Padua Soares.

V — Carlos Gomes — O GUARANY — dueto pelas crianças Augusto Padua Soares e Zizi Pereira Amorim.

VI — Magdala da Gama Oliveira — O FRUTO DA EPOCHA — declamação pela senhorita Maria Elisa Padua Soares

VII — POESIAS — declamaço pela senhorita Leda Lorena Boisson.

VIII Verdi — ZINGARAS — dansas pelas senhoritas Rosinda, Maria Elisa Maria Barbara e Clara Helena de Padua Soares.

A seguir, proceder-se-á ao sorteio de dois lindos e valiosos brindes offertados pelo Abrigo Thereza de Jesus.

A situação dos aspirantes que tomaram parte na revolta paulista

A COMMISSÃO ENCARREGADA DA REINCLUSÃO PROSEGUIRA' OS SEUS ESTUDOS

Segundo soubemos de fonte autorizada o chefe do Governo Provisorio determinou ao ministro da Guerra que a commissão encarregada de preparar a reinclusão dos aspirantes a official envolvidos na revolução paulista, proseguisse nos seus trabalhos, examinando egualmente a reversão dos tenentes reformados administrativamente.

Busca e appreensão procedida em Casa de Penhores

Os autos de busca e appreensão procedidos na casa de penhores Vianna Irmãos, de uma machina de escrever marca "Olympia", foram enviados ao delegado do 1º districto pelo 3º delegado auxiliar, afim de serem juntos ao inquerito que naquella delegacia corre contra Bruno Henry, por a haver furtado da firma "Europa Machina de Escrever Limitada", no dia 2 do corrente.

A referida machina fôra empenhada pela importancia de 350$000.

Syndicato dos Distribuidores e Vendedores de Jornaes e Revistas

Realizou-se hontem, a posse da nova directoria, com a presença de grande numero de pessoas gradas.

O presidente, sr. Antonio Gargaglione, pronunciou um grande discurso, terminando com a seguinte

SAUDAÇÃO A' IMPRENSA E AO POVO CARIOCA

Assumo hoje a presidencia do Syndicato dos Distribuidores e Vendedores de Jornaes e Revistas.

Assumo-a com os olhos fitos em Deus, com o pensamento integrado na imprensa, com a alma voltada ao povo generoso desta terra. E dentro deste espirito, alimentando-o, espero vencer mais uma etapa da minha vida de trabalho humilde, a mais difficil, a mais penosa, a mais séria de todas.

Alenta-me o conforto e a solidariedade dos meus companheiros: encoraja-me a certeza de encontrar na gente de jornal, que é a minha gente, o estimulo e o amparo de que tanto necessito.

Se os meus cabellos brancos, podem attestar, não apenas a distancia da mocidade, devorada na roda do tempo, mas ainda a lisura de um passado de modestia e de honradez, de esforço e de luta, sirvam elles agora de penhor, á garantia dos meus propositos de bem servir á classe a que pertenço.

Quero elevaI-a, engrandecel-a; quero estreital-a mais aos homens da imprensa, irmanada como está a sua vida, curtindo-lhe tambem as vicissitudes, commungando a mesma hostia de soffrimento e de prazer.

Somos nós — os jornaleiros que compreendemos melhor o esforço daquelles sobre cujos hombros repousa o dever de firmar a opinião, de defendel-a, de encaminhal-a, de servil-a.

E assumindo a presidencia do Syndicato dos Distribuidores e Vendedores de Jornaes e Revistas, saúdo antes de mais, a imprensa carioca. E' uma saudaçoã sincera, ardente, cordial. E' a saudação de quem lhe estende fraternalmente os braços, para estreital-a e dizer, commovido e agradecido: nunca me esquecerei de ti!".

Mais um processo instaurado na 3.ª delegacia Auxiliar que vae ser julgado pela Justiça

O 3º delegado auxiliar, dr. Democrito de Almeida em virtude d oofficio de fls. 2, do director de Investigações ao chefe de Policia, foi iniciado o presente inquerito, afim de, ser apurada a responsabilidade de Massera Oswaldd, por haver regressado ao territorio nacional do qual fôra expulso em janeiro do anno findo, incidindo assim, no art. 6 da lei 4.247, de 6de janeiro de 1921.

Iniciado o processo foi o accusado requisitado a Casa de Detenção para ser qualificado, identificado, photographado e prestar declarações como tudo consta de fls. a fls.

Entretanto, em quanto proseguiam as diligencias para a conclusão do processo, foi esta Delegacia informada por officio da Chefia de Policia que o accusado apesar de decretada a sua expulsão, ainda não havia saido do territorio nacional, por se encontrar solto na época da publicação do decreto, dando origem, ao pedido de informações de fls. 15, respondido pelo officio de fls. 22, pelo qual se verifica que, só agora vae ser effectivada a sua expulsão.

Assim, pois não havendo fundamento para o proseguimento do presente inquerito, de vez que, não houve a infringencia acima citada do art. 6 da lei 4.247, sejam os presentes autos enviados ao dr. juiz federal da Vara que couber por distribuição para ordenar o que julgar de direito, feitos os necessarios registros e officiando-se ao Instituto de Identificação e Estatistica no sentido de ser cancellada a identificação feita no dia 6 do corrente e referente ao art. 6 da lei citada.